

JUKI®

No.0202-03

1986・3

BE011920PJA

model **APW-119**

本縫自動玉縁縫機

Automatic Lockstitch Welting Machine

PARTS BOOK

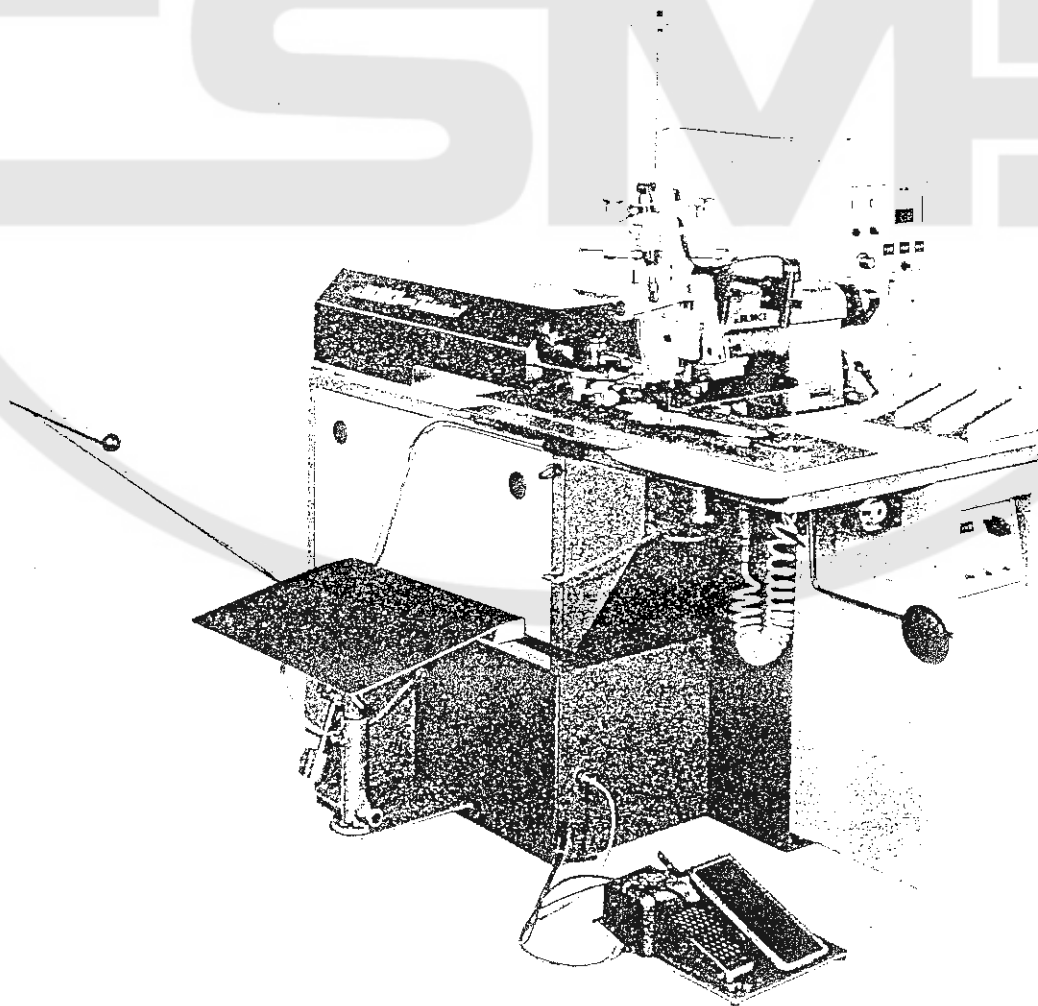

TOKYO JUKI INDUSTRIAL CO., LTD.

CONTENTS

目 次

MECHANISM COMPILATION

装置編

1. FRAME & COVER COMPONENTS	1
本体・カバー関係	
2. FRAME COMPONENTS	3
本体関係	
3. PEDAL & KNEE SWITCH COMPONENTS	5
足踏ミスイッチ・ヒザスイッチ関係	
4. CLAMP FOOT COMPONENTS (1)	7
大押エ関係 (1)	
5. CLAMP FOOT COMPONENTS (2)	9
大押エ関係 (2)	
6. RAPID FEED COMPONENTS (1)	11
縫製送り関係 (1)	
7. RAPID FEED COMPONENTS (2)	13
縫製送り関係 (2)	
8. RAPID FEED & CORNER KNIFE COMPONENTS (1)	15
縫製送り・コーナーメス関係 (1)	
9. RAPID FEED & CORNER KNIFE COMPONENTS (2)	17
縫製送り・コーナーメス関係 (2)	
10. BINDER COMPONENTS (1)	19
バインダー関係 (1)	
11. BINDER COMPONENTS (2)	21
バインダー関係 (2)	
12. SP-3 : STACKER UNIT	23
スタッカー装置	
13. SP-11 : SLACKS STACKER UNIT	25
スラックス用スタッカー装置	
14. PNEUMATIC COMPONENTS	27
空圧関係	

ELECTRICITY COMPILATION

電気編

1. CONNECTOR CABLE COMPONENTS	29
コネクタケーブル関係	
2. OPERATION PANEL COMPONENTS	30
操作パネル関係	
3. CONTROL BOX COMPONENTS	31
制御盤関係	
4. SERVOMOTOR DRIVE COMPONENTS	31
サーボモータードライバ関係	
5. MOTOR COMPONENTS	31
モーター関係	

CONTENTS

目次

SEWING MACHINE COMPILATION

ミシン編

1. FRAME & MISCELLANEOUS COVER COMPONENTS	33
頭部・外装関係	
2. MAIN SHAFT & NEEDLE BAR COMPONENTS	35
上軸・針棒関係	
3. NEEDLE THREAD TRIMMER & CLIP COMPONENTS	37
上糸切り・上糸ツカミ関係	
4. HOOK & HOOK DRIVING SHAFT COMPONENTS	39
カマ・下軸関係	
5. FEED & CENTER KNIFE CYLINDER COMPONENTS	41
送り・中メスシリンダ関係	
6. CENTER KNIFE & BOBBIN THREAD TRIMMER COMPONENTS	43
中メス・下糸切り関係	
7. BELT COVER & BOBBIN WINDER UNIT	44
ベルトカバー・糸巻装置	
8. LUBRICATION & OIL RESERVOIR COMPONENTS	45
給油・油溜関係	
9. THREAD STAND UNIT	47
糸立装置	

TABLE OF EXCHANGING PARTS

交換部品一覧表

1. SEWING MACHINE COMPONENTS	48
ミシン関係	
2. MECHANISM COMPONENTS	49
装置関係	
3. WELT PATCH BASE PLATE COMPONENTS	50
玉布基板関係	

OPTIONAL PARTS

特別注文部品

1. SA-6 : STAND FOR STANDING WORK	51
立ち作業用スタンド	
2. PARTS FOR SHIM SPECIFICATIONS	51
敷板仕様部品	
3. SA-3 : DARTS STRETCHER UNIT	51
ダーツ延バシ装置	
4. SA-4: FLAP UNIT (1)	53
フラップ装置(1)	
5. SA-4: FLAP UNIT (2)	55
フラップ装置(2)	
6. SA-4: FLAP UNIT (3)	57
フラップ装置(3)	
7. SA-4: FLAP UNIT (4)	59
フラップ装置(4)	

NUMERICAL INDEX OF PARTS	61
--------------------------------	----

索引

MECHANISM COMPILATION

装置編

1. FRAME & COVER COMPONENTS

本体・カバー関係

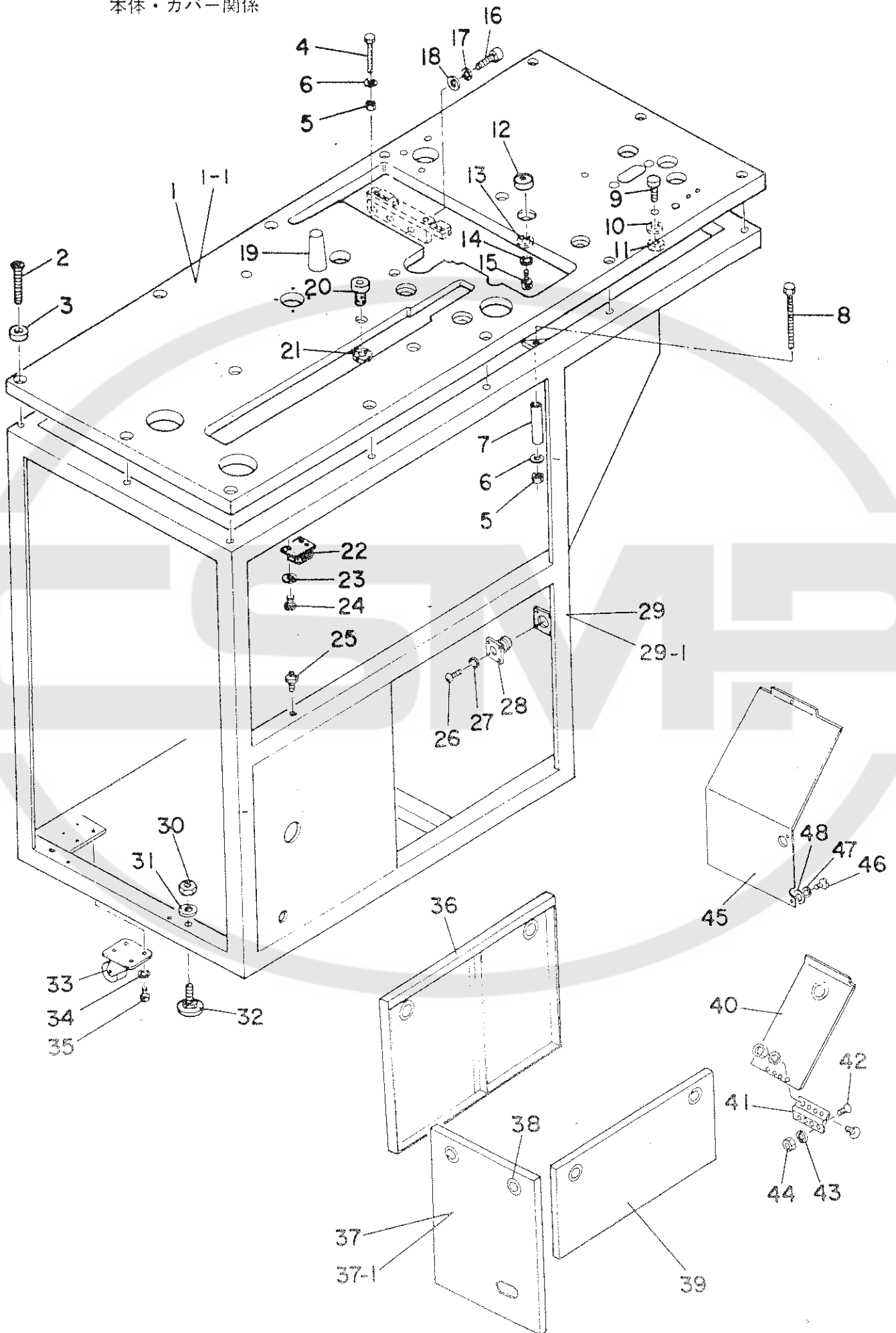

Ref. No.	Note	Part No. 品番	Description	E. C. 変更年月	品名	Amt. Req. 数量
1	*	G5002-119-000	TABLE	D.01/84	テーブル	-
1-1	*	G5002-119-000-A	TABLE	A.01/84	テーブル	1
2		SM-1043001-SC	SCREW M4X0.7 L=30		サラネジ	14
3		G5021-116-000	FLAT WASHER		サラサカネ	14
4		G5058-116-000	ADJUSTING BOLT		チヨ-セツボルト	2
5		NM-6050001-SC	NUT M5		ロツカクナツト M5X0.8 152	4
6		WP-0531000-SC	WASHER M5		ヒラサカネ コカ*タマル M5	4
7		G5058-116-B00	COLLAR		カラ- A	2
8		G5058-116-A00	ADJUSTING BOLT		ミシフチヨウセツ ボルト	2
9		G5022-116-000	POSITIONING PIN		イチキ*メヒン	2
10		WP-0531000-SC	WASHER M5		ヒラサカネ コカ*タマル M5	2
11		NM-6050001-SC	NUT M5		ロツカクナツト M5X0.8 152	2
12		G5839-116-000	MAGNET CATCH		マグ*ネツト キヤツチ	5
13		WP-0430000-SC	WASHER 4.3X8X0.8		ヒラサカネ コカ*タマル M4	5
14		WS-0410002-KN	SPRING WASHER M4		ハ*ネツカネ M4	5
15		SM-6041602-TP	SCREW M4X0.7 L=16		ロツカクナツト M4X0.7 L=16	5
16		SM-6082002-TP	SCREW M8 L=20		ロツカクナツト M8	3
17		WS-0820002-KN	SPRING WASHER M8		ハ*ネツカネ M8	3
18		WP-0841601-SC	WASHER 8.4X17.4X1.6		ヒラサカネ ミカ*タマル M8	3
19		G8216-119-000	FRAME SUPPORT BAR		ト-フ*サウエホ-	1
20		G5024-116-000	POSITIONING SLITTED-BOSS		イチキ*メアサホ-ス	2
21		G5853-116-000	DISMOUNTING NUT		チ*イスマクテイク*ナツト	2
22		G5831-116-000	MAGNET CATCH		マグ*ネツトキヤツチ MC11カ*タ	7
23		WP-0320500-SC	WASHER 3.2X7.0X0.5		ヒラサカネ コカ*タマル M3	14
24		SM-3030601-SC	SCREW M3X0.5 L=6		マルコネジ	14
25		G5025-116-000	COVER POSITIONING PIN		カハ-イチキ*メヒン	6
27		SM-3030601-SC	SCREW M3X0.5 L=6		マルコネジ	4
28		WS-0310002-KN	SPRING WASHER 3.1X5.9X0.7		ハ*ネツカネ 3.1X5.9X0.7	4
29	*	HK-0025006-00	METAL CONNECTOR		メタルコネクタ	1
29-1	*	G5001-119-000-C	INSTALLATION BASE	D.09/83	ホソクタイ	-
29-1	*	G5001-119-000-D	INSTALLATION BASE	A.09/83	ホソクタイ	1
30		NM-6120001-SC	NUT M12		ロツカクナツト	4
31		WP-1302501-SC	WASHER 13X24X2.5		ヒラサカネ 13X24X2.5	4
32		GAS-11111000	ADJUST BOLT		アジ*ヤスト ボルト	4
33		G5846-116-000	CASTER		キャスタ	4
34		WS-0610002-KN	SPRING WASHER 6.1X12.2X1.5		ハ*ネツカネ M6	16
35		SM-6061002-TP	SCREW M6 L=10		ロツカクナツト M6 L=10	16
36		G5006-119-000	COVER 1		カハ- 1	1
37	*	G5005-119-000	COVER 2	D.07/83	カハ- 2	-
37-1	*	G5005-119-000-A	COVER 2	A.07/83	カハ- 2	1
38		G5841-116-000	GROMMET		ク*ロメツト	7
39		G5004-119-000	COVER 3		カハ- 3	1
40	*	G5008-119-000	COVER 5	A.04/83	カハ- 5	1
41	*	G5842-116-A00	FLAT HINGE	A.04/83	ヒラカ*タ チヨクハソソ	1
42	*	SM-1041201-SC	SCREW M4 L=12	A.04/83	サラコネジ M4X0.7 L=12	8
43	*	WS-0410002-KN	SPRING WASHER M4	A.04/83	ハ*ネツカネ M4	8
44	*	NM-6040001-SC	NUT M4	A.04/83	ロツカクナツト M4X0.7 152	8
45	*	G5007-119-000	COVER 4	D.04/83	カハ-	-
46	*	SM-3051201-SC	SCREW M5X0.8 L=12	D.04/83	マルコネジ	-
47	*	WS-0510002-KN	SPRING WASHER 5.1X8.5X1.3	D.04/83	ハ*ネツカネ 5.1X9.2X1.3	-
48	*	WP-0531000-SC	WASHER M5	D.04/83	ヒラサカネ コカ*タマル M5	-

2. FRAME COMPONENTS

本体関係

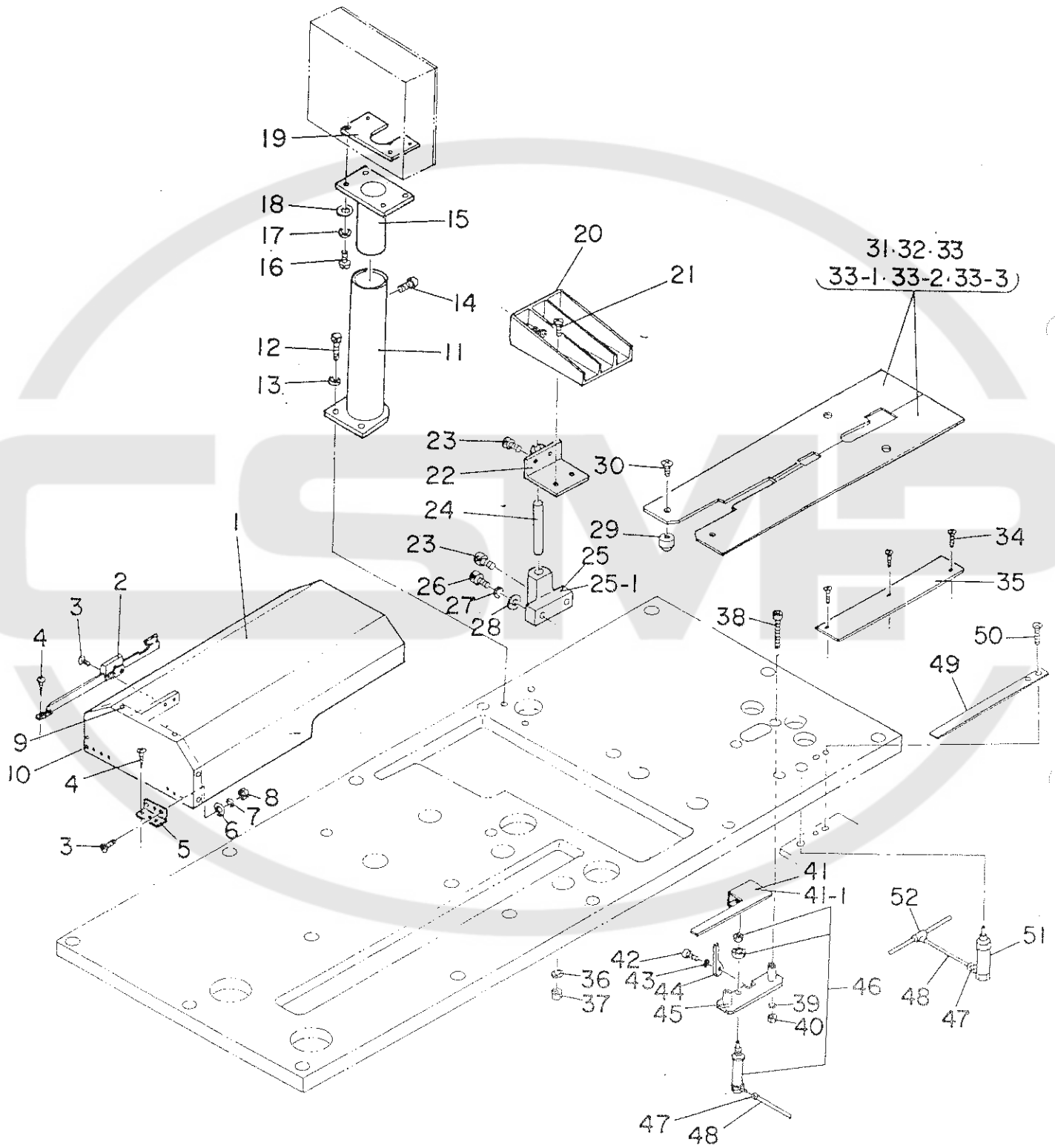

Ref. No.	Note	Part No. 品番	Description	E. C. 変更年月	品名	Amt. Req. 数量
1		G5009-119-000	TOP COVER		テンカバー	1
2		G5844-116-000	QUICK-COUPLING STAY		クックツクスター	1
3		SM-1031551-SP	SCREW M3X0.5 L=15		ワラネシ M3X0.5 L=15	8
4		SK-1351600-SC	WOOD SCREW D=3.5 L=16		ワラネシ D=3.5 L=16	8
5		G5842-116-000	FLAT HINGE		ヒラカチヨ-ハン	2
6		WP-0320501-SC	WASHER 3.2X7X0.5		ヒラカカネ 3.2X7X0.5	6
7		WS-0310002-KN	SPRING WASHER 3.1X5.9X0.7		ハネワカネ 3.1X5.9X0.7	6
8		NM-6030001-SC	NUT M3		ワツカワツ M3X0.5 152	6
9		SM-3051201-SC	SCREW M5X0.8 L=12		ワルコネシ	6
10		SM-3052001-SC	SCREW M5X0.8 L=20		ワルコネシ	2
11		G6501-119-000	STAND		ソウカハン シヤツ	1
12		SM-6054002-TP	SCREW M5X0.8 L=40		ワツカアサホル	3
13		WS-0510002-KN	SPRING WASHER 5.1X8.5X1.3		ハネワカネ 5.1X9.2X1.3	3
14		SM-6040502-TP	SCREW M4X0.7 L=5		ワツカアサホル	1
15		G6502-119-000	BRACKET		ソウサイ トリツカワキヤツ	1
16		SM-3051401-SC	SCREW M5X0.8 L=14		ワルコネシ	4
17		WS-0510002-KN	SPRING WASHER 5.1X8.5X1.3		ハネワカネ 5.1X9.2X1.3	4
18		WP-0531000-SC	WASHER M5		ヒラカカネ コカダマ M5	4
19		G6503-119-000	PLATE		ワラケツ ホシヨイ	1
20		G5036-116-000	CLOTH RECEIVER		ヌクワラ	1
21		SM-1040601-SC	SCREW M4X0.7 L=6		ワラコネシ M4X0.7 L=6	4
22		G5041-116-0A0	CLOTH RECEIVER FASTENER ASM.		ヌクワラトメクミ	1
23		SM-6061002-TP	SCREW M6 L=10		ワツカアサホル M6 L=10	3
24		G5038-116-000	CLOTH RECEIVER ROD		ヌクワラホ-	1
25	*	G5060-116-000	CLOTH RECEIVER ROD CLAMP	D.04/83	ヌクワラホ- トメカク	-
25-1	*	G5010-119-000	CLOTH RECEIVER ROD CLAMP	A.04/83	ヌクワラホ- トメカク	1
26		SM-6051402-TP	SCREW M5X0.8 L=14		ワツカアサホル	2
27		WS-0510002-KN	SPRING WASHER 5.1X8.5X1.3		ハネワカネ 5.1X9.2X1.3	2
28		WP-0531000-SC	WASHER M5		ヒラカカネ コカダマ M5	2
29		G5023-116-000	POSITIONING BOSS		イキメボス	2
30		SM-1040801-SC	SCREW M4X0.7 L=8		ワラコネシ M4X0.7 L=8	2
31	◇01	G5003-119-AA0	SEWING TABLE ASM. 10,12MM	D.07/83	ホ-セイテ-フル A クミ	-
32	◇02	G5003-119-BA0	SEWING TABLE ASM. 14,16MM	D.07/83	ホ-セイテ-フル B クミ	-
33	◇03	G5003-119-CA0	SEWING TABLE ASM. 18,20MM	D.07/83	ホ-セイテ-フル C クミ	-
33-1	◇01	G5003-119-AA0-A	SEWING TABLE ASM. 10,12MM	A.07/83	ホ-セイテ-フル A クミ	1
33-2	◇02	G5003-119-BA0-A	SEWING TABLE ASM. 14,16MM	A.07/83	ホ-セイテ-フル B クミ	1
33-3	◇03	G5003-119-CA0-A	SEWING TABLE ASM. 18,20MM	A.07/83	ホ-セイテ-フル C クミ	1
34	*	SM-1042001-SC	SCREW M4X0.7 L=20	D.01/84	ワラネシ	-
35	*	GSP-02001000	SUB PLATE	D.01/84	サブプレート B	-
36	*	WP-0430800-SC	WASHER 4.3X8X0.8	D.01/84	ヒラカカネ コカダマ M4	-
37	*	NM-6040001-SC	NUT M4	D.01/84	ワツカワツ M4X0.7 152	-
38		SM-6055502-TP	SCREW M5X0.8 L=55		ワツカアサホル	2
39		WS-0510002-KN	SPRING WASHER 5.1X8.5X1.3		ハネワカネ 5.1X9.2X1.3	2
40		NM-6050001-SC	NUT M5		ワツカワツ M5X0.8 152	2
41	*	G5020-116-B00	INTERLINING CLAMP	D.07/83	シンシ-スワ	-
41-1	*	G5020-116-B00-A	INTERLINING CLAMP	A.07/83	シンシ-スワ	1
42		SM-6041002-TP	SCREW M4 L=10		ワツカアサホル M4X0.7 L=10	1
43		WS-0410002-KN	SPRING WASHER M4		ハネワカネ M4	1
44		G5019-116-00A	GUIDE PLATE		カイトプレート	1
45		G5019-116-B00	CYLINDER BASE		シンシ-スワ シリンダ-タイ	1
46		G5412-116-AA0	INTERLINING CLAMPING CYL. ASM.		シンシ-コチ シリンダ	1
47		PJ-0320525-01	HOSE NIPPLE		ワシタンホ-ス ニツフル	2
48		BT-0400251-EB	TUBE HOSE, BLACK		ホ-リフレタ チューブ クロ	0.2
49		GSA-01001000	FLAT SPRING		イタハス	1
50		SM-1043001-SC	SCREW M4X0.7 L=30		ワラネシ	2
51		G5412-116-0A0	INTERLINING CLAMPING CYL. ASM.		シンシ- クミ	1
52		PJ-3050400-01	TEE UNION		チ-スユニオン	1

Note (注記) ◇01 For 9.5, 10, 12 mm
◇02 For 14, 16 mm
◇03 For 18, 20 mm

9.5, 10, 12mm用
14, 16mm用
18, 20mm用

3. PEDAL & KNEE SWITCH COMPONENTS
 足踏ミスイッチ・ヒザスイッチ関係

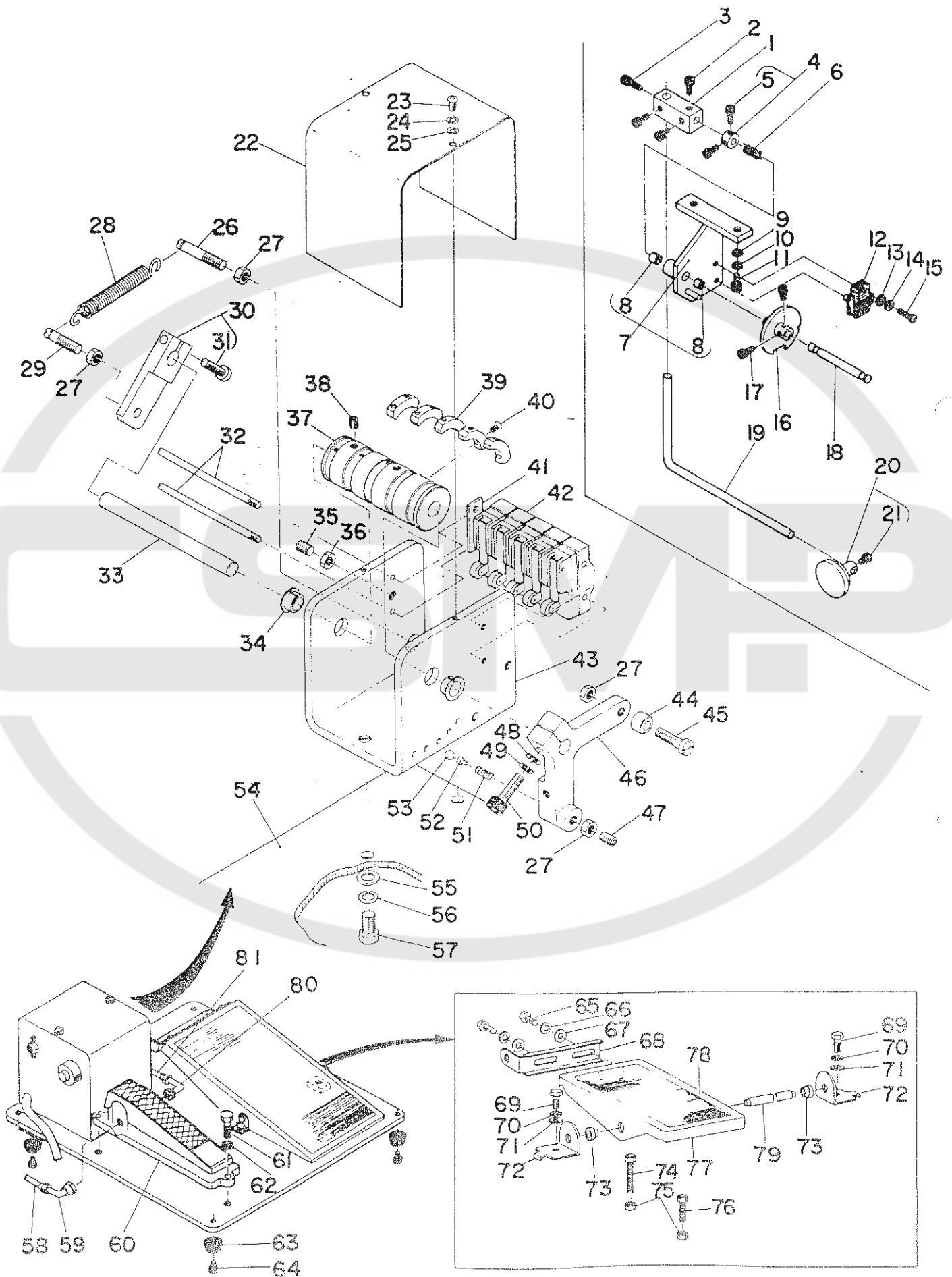

Ref. No.	Note 注記	Part No. 品番	Description	E. C. 変更年月	品名	Amt. Req. 数量
1		G5050-116-000	SQUARE BOSS		カクホス	1
2		SM-6060802-TP	SCREW M6 L=8		ロツカクアアホルト M6 L=8	3
3		SM-6061202-TP	SCREW M6 L=12		ロツカクアアホルト M6 L=12	1
4		G5047-116-0A0	COLLAR ASM		カチー クミ	1
5		SM-6061002-TP	SCREW M6 L=10		ロツカクアアホルト M6 L=10	(2)
6		G5048-116-000	COIL SPRING		スプリング	1
7		G5045-116-0A0	BRACKET ASM.		トリツクアアホルト クミ	1
8		G5816-116-000	DRY BEARING		ドライベアリング	(2)
9		WP-0641601-SC	WASHER		ヒラサカス ミカキマル M6	2
10		WS-0610002-KN	SPRING WASHER 6.1X12.2X1.5		ハスガカス M6	2
11		SM-6061402-TP	SCREW M6 L=14		ロツカクアアホルト M6 L=14	2
12		HA-0007000-00	MICROSWITCH		マイクロスイッチ	1
13		WP-0430800-SC	WASHER 4.3X8X0.8		ヒラサカス コカキマル M4	2
14		WS-0410002-KN	SPRING WASHER M4		ハスガカス M4	2
15		SM-3042201-SC	SCREW M4X0.7 L=22		マルコネシ	2
16		G5051-116-000	SWITCH CAM		スイッチカム	1
17		SM-6061402-TP	SCREW M6 L=14		ロツカクアアホルト M6 L=14	2
18		G5049-116-000	CAM SHAFT		カムシャフト	1
19		G5046-116-000	ARM		アーム	1
20		G5081-119-0A0	KNEE PRESS PLATE ASM.		ヒサアタイ クミ	1
21		SM-6051202-TP	SCREW M5X0.8 L=12		ロツカクアアホルト M5X0.8 L=12	(1)
22		G5077-116-A00	LIMITING BOX COVER		リミット ボックスカバー	1
23		SM-3040601-SC	SCREW M4X0.7 L=6		マルコネシ	2
24		WS-0410002-KN	SPRING WASHER M4		ハスガカス M4	2
25		WP-0430800-SC	WASHER 4.3X8X0.8		ヒラサカス コカキマル M4	2
26		G5075-116-000	ANCHOR		ハスガク B	1
27		NM-6060001-SC	NUT M6		ロツカクナツト M6 15ユ	4
28		G5078-116-000	SWITCH SPRING		スイッチバネ	1
29		G5075-116-A00	ANCHOR		コタニシW ハスガク B	1
30		G5088-116-AA0	ANCHOR ARM ASM.		ハスガクアーム クミ	1
31		SM-6051402-TP	SCREW M5X0.8 L=14		ロツカクアアホルト	(1)
32		G5067-116-A00	LIMITER INSTALLATION ROD		リミットトリツクホ	2
33		G5069-116-A00	SHAFT		シャフト	1
34		G5854-116-000	DRY BEARING		ツハツキ トライベアリング	2
35		SM-8061402-TP	SCREW M6 L=14		トメネシ	1
36		NM-6060001-SC	NUT M6		ロツカクナツト M6 15ユ	1
37		G5065-116-A00	SWITCH DRUM		スイッチドラム	1
38		SM-8050802-TP	SCREW M5X0.8 L=8		トメネシ M5X0.8 L=8	2
39		G5068-116-000	LIMITING DOG		リミットドッグ	5
40		SS-1061010-SP	SCREW 3/32-56 L=10		ガラネシ 3/32-56 L=10	5
41		G5087-116-A00	WASHER PLATE		コタニシW リミットアタイ	1
42		HA-0007000-00	MICROSWITCH		マイクロスイッチ	5
43		G5064-116-A00	LIMITING BOX		リミットボックス	1
44		G5072-116-000	ROLLER		コロ 8ミリ	1
45		G5073-116-000	ROLLER PIN		ローピン	1
46		G5066-116-000	PEDAL LEVER		アシフミレバー	1
47		SM-8061202-TP	SCREW M6 L=12		トメネシ	1
48		WP-0641601-SC	WASHER		ヒラサカス ミカキマル M6	1
49		WS-0610002-KN	SPRING WASHER 6.1X12.2X1.5		ハスガカス M6	1
50		SM-6062502-TP	SCREW M6 L=25		ロツカクアアホルト M6 L=25	1
51		B1214-038-000	PLUNGER SPRING		プランジャー オサレバネ	1
52		G5015-116-000	SPRING GUIDE		ハスガカイト	1
53		G5845-116-000	STEEL BALL		コークール	1
54		G5063-116-000	PEDAL BASE		アシフミレバタイル	1
55		WP-0841600-SC	WASHER		ヒラサカス	2
56		WS-0820002-KN	SPRING WASHER M8		ハスガカス M8	2
57		SM-9081403-SC	SCREW M8 L=14		ロツカクホルト	2
58		BT-0400251-EB	TUBE HOSE, BLACK		ホリワレダク チューブ クロ	1.8
59		PJ-3040452-01	ELBOW UNION D=4		エルボユニオン	1
60		G5421-116-0A0	MECHANICAL VALVE ASM.		アシフミレバニカルバール クミ	1
61		SM-3061601-SC	SCREW M6 L=16		マルネシ	3
62		WS-0610002-KN	SPRING WASHER 6.1X12.2X1.5		ハスガカス M6	3
63		G5840-116-000	RUBBER FOOT		ゴム足	4
64		SM-6041002-TP	SCREW M4 L=10		ロツカクアアホルト M4X0.7 L=10	4
65		SM-9061203-SE	SCREW M6 L=12		ロツカクホルト M6 L=12	2
66		WS-0621210-KR	SPRING WASHER 6.2X11.4X1.2		ハスガカス 6.2X11.4X1.2	2
67		WP-0671016-SE	WASHER 6.7X13X1		ヒラサカス 6.7X13X1	2
68		B8125-280-00E	PEDAL ADJUSTING PLATE		フミイタ チョウセツイタ	1
69		SM-6082002-TP	SCREW M8 L=20		ロツカクアアホルト	2
70		WS-0820002-KN	SPRING WASHER M8		ハスガカス M8	2
71		WP-0841600-SC	WASHER		ヒラサカス	2
72		D8114-555-B0E	PEDAL SHAFT BRACKET		フミイタシタク フケイタ	2
73		D8113-555-B00	PEDAL BUSHING		フミイタ フツシユ	2
74		SM-9065503-SP	SCREW M6 L=55		6カクホルト M6 L=55	1
75		NM-6060001-SC	NUT M6		ロツカクナツト M6 15ユ	2
76		SM-9063503-SP	SCREW M6 L=35		ロツカクホルト M6 L=35	1
77		B8151-771-000	PEDAL		Zキヤクレー ベタル	1
78		B8152-771-000	PEDAL MAT		ベタルマット	1
79		B8153-771-000	PEDAL CONNECTING ROD		ベタルコネクタ	1
80		PJ-3040651-01	ELBOW UNION 6XPT1/8		エルボユニオン 6XPT1/8	1
81		G5462-116-000	TUBE HOSE, BLACK		チューブホース クロ	1.8

4. CLAMP FOOT COMPONENTS (1)
 大押工関係 (1)

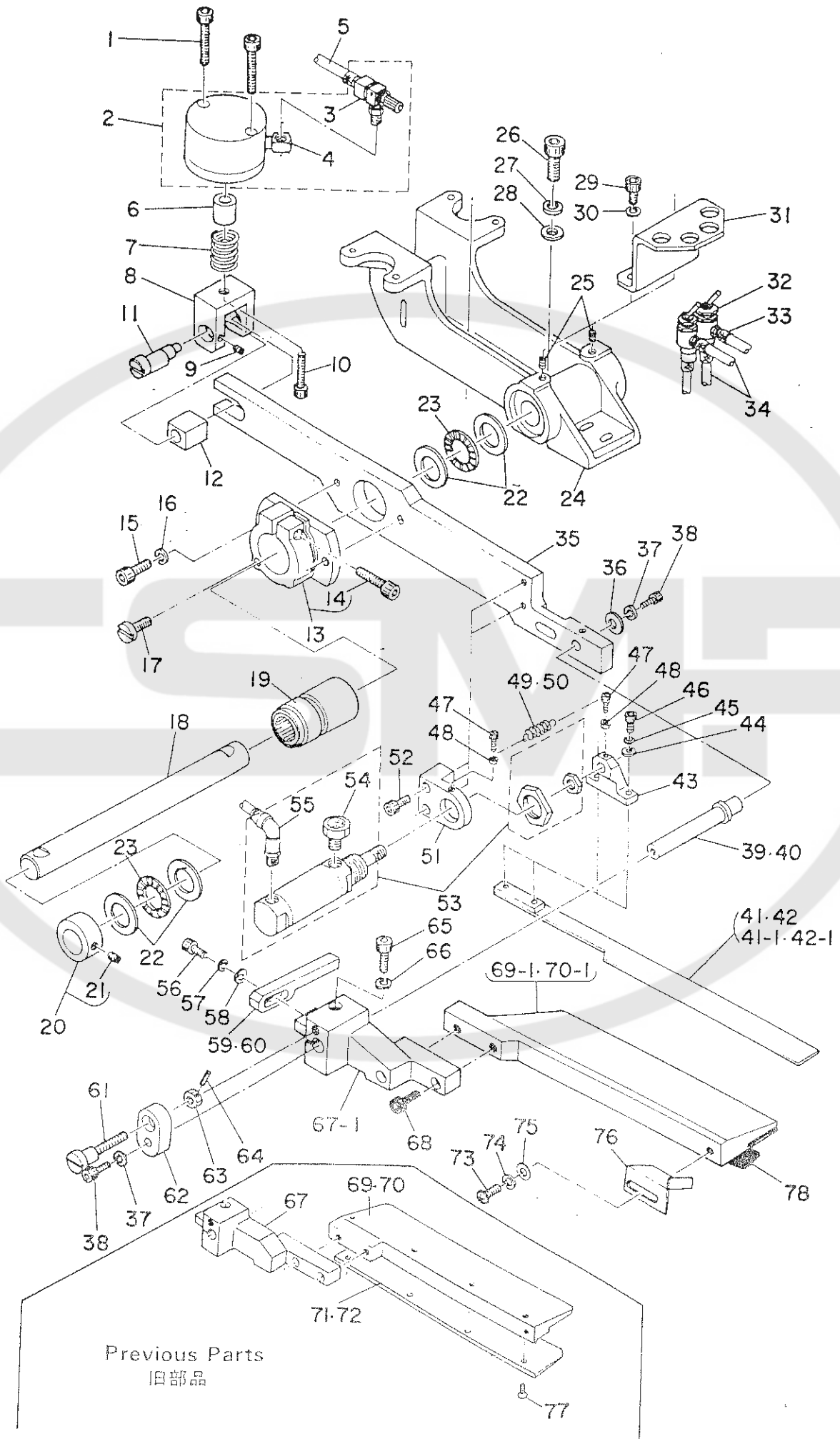

Ref. No.	Note 注記	Part No. 品番	Description	E. C. 変更年月	品名	Amt. Req. 数
1		SM-6054002-TP	SCREW M5X0.8 L=40		ロツカクアアホルト	2
2		G5401-116-AA0	CLAMP FOOT CYLINDER ASM.		クイウエ ショウコ- シリツタ* クミ	1
3		PC-0151020-00	SPEED CONTROLLER		スビ*ト* コントローラ	(1)
4		G5453-116-000	PT ELBOW		PT エルボ*	(1)
5		G5464-116-000	TUBE HOSE, GREEN		チューブ*ホ-ス エト*リ	1.4
6		G5115-116-C00	COLLAR		カラ-	1
7		G5114-116-A00	PRESSURE SPRING		アツシユクハ*ス	1
8		G5115-116-B00	CYLINDER BRACKET		ク*イオウエリヨコク シリツタ*フ*ラケツト	1
9		SM-8040502-TP	SCREW M4X0.7 L=5		トメネシ* M4X0.7 L=5	1
10		SM-6063002-TP	SCREW M6 L=30		ロツカクアアホルト	1
11		G5133-116-A00	ECCENTRIC PIN		エキセンピン	1
12		G5113-116-A00	SLIDING BLOCK		スライト*メタル	1
13		G5106-116-AA0	ARM BRACKET ASM., LEFT		ア-ムコクイ フ*ラケツト ヒタ*リ	1
14		SM-6063002-TP	SCREW M6 L=30		ロツカクアアホルト	(1)
15		SM-6062002-TP	SCREW M6 L=20		ロツカクアアホルト M6 L=20	2
16		WS-0610002-KN	SPRING WASHER, 6.1X12.2X1.5		ハ*ネワ*カ*ス M6	2
17		G5111-116-A00	SCREW		ク*イオウエ ア-ムヨク スライト*ネシ*	1
18		G5102-116-A00	SUPPORT SHAFT		ク*イオウエ ショウシヤク	1
19		G5112-116-AA0	HOUSING ASM.		ク*イオウエ ハウジング* クミ	1
20		G5109-116-AA0	COLLAR ASM.		コチ-カラ- クミ	1
21		SM-8060602-TP	SCREW M8X6		トメネシ* M6 L=6	(1)
22		G5805-116-000	THRUST WASHER		スラストワシヤ	4
23		G5804-116-000	THRUST NEEDLE BEARING		スラスト ニ-ト*ル*ハ*アリツク*	2
24		G5101-116-A00	CLAMP FOOT BASE		ク*イオウエタイ	1
25		SM-8061002-TP	SCREW M6 L=10		トメネシ* M6 L=10	2
26		SM-6082502-TP	SCREW M8 L=25		ロツカクアアホルト	2
27		WS-0820002-KN	SPRING WASHER M8		ハ*ネワ*カ*ス M8	2
28		WP-0841600-SC	WASHER		ヒラワ*カ*ス	2
29		SM-6061002-TP	SCREW M6 L=10		ロツカクアアホルト M6 L=10	2
30		WS-0610002-KN	SPRING WASHER 6.1X12.2X1.5		ハ*ネワ*カ*ス M6	2
31		G5103-116-A00	MECHANICAL VALVE BASE		メカニカルバルブ* トリツクカク*	1
32		G5420-116-A00	MECHANICAL VALVE		メカニカルバルブ*	2
33		G5411-116-000	HOSE NIPPLE		ホ-スニツプル	4
34		BT-0600400-EC	TUBE HOSE, BLUE		クレタシホ-ス アオ	3.7
35		G5101-119-000	CLAMP FOOT ARM, LEFT		ク*イオウエア-ム ヒタ*リ	1
36		G5108-119-000	WASHER		ワシヤ A	1
37		WS-0510002-KN	SPRING WASHER 5.1X8.5X1.3		ハ*ネワ*カ*ス 5.1X8.5X1.3	2
38		SM-6051202-TP	SCREW M5X0.8 L=12		ロツカクアアホルト M5X0.8 L=12	2
39	◇01	G5146-119-A00	SLIDING SHAFT A		スライト*シヤク A	1
40	◇02	G5146-119-B00	SLIDING SHAFT B		スライト*シヤク B	1
41	◇01	G5121-119-A00	FOLDING PLATE, LEFT A	0.12/83	オリコミヤ タタリ A	-
41-1	◇01	G5121-119-A00-A	FOLDING PLATE, LEFT A	A.12/83	オリコミヤ タタリ A	1
42	◇02	G5121-119-B00	FOLDING PLATE, LEFT B	0.12/83	オリコミヤ タタリ (リヨクツアB)	-
42-1	◇02	G5121-119-B00-A	FOLDING PLATE, LEFT B	A.12/83	オリコミヤ タタリ B	1
43		G5132-116-B00	FOLDING BRACKET		オリコミヤ*ラケツト	1
44		WP-0430800-SC	WASHER 4.3X8X0.8		ヒラワ*カ*ス コカ*タマル M4	2
45		WS-0410002-KN	SPRING WASHER M4		ハ*ネワ*カ*ス M4	2
46		SM-6041002-TP	SCREW M4 L=10		ロツカクアアホルト M4X0.7 L=10	2
47		SM-6031202-TP	SCREW M3X0.5 L=12		ロツカクアアホルト	2
48		NM-6030001-SC	NUT M3		ロツカクツツ M3X0.5 シユ	2
49	◇01	G5129-116-C00	FOLDING PLATE SPRING C		オリコミヤ ヒラワ*ス C	1
50	◇02	G5129-116-D00	FOLDING PLATE SPRING D		オリコミヤ ヒラワ*ス D	1
51		G5119-116-C00	FOLDING CYLINDER BRACKET, LEFT		オリコミヤシリツタ* フ*ラケツト ヒタ*リ	1
52		SM-6051402-TP	SCREW M5X0.8 L=14		ロツカクアアホルト	2
53		G5402-116-AA0	WELT PATCH FOLDING CYL. ASM.		オリコミ シリツタ* クミ	1
54		PM-0551010-00	ELEMENT		エレメント トリツクニツプル	(1)
55		PJ-3040651-01	ELBOW UNION 6XPT1/8		エルボウユニオン 6XPT1/8	(1)
56		SM-6041202-TP	SCREW M4X0.7 L=12		ロツカクアアホルト	1
57		WS-0410002-KN	SPRING WASHER M4		ハ*ネワ*カ*ス M4	1
58		WP-0430800-SC	WASHER 4.3X8X0.8		ヒラワ*カ*ス コカ*タマル M4	1
59	◇01	G5131-116-C00	FOLDING PLATE STOPPER, LEFT		オリコミヤ ストツハ- ヒタ*リ	1
60	◇02	G5131-116-D00	FOLDING PLATE STOPPER, LEFT A		オリコミヤ ストツハ- ヒタ*リ A	1
61		G5105-119-000	HINGE SCREW		スライト*ヒ-ネシ*	1
62		G5109-119-000	SLIDING METAL		シヤクア-ム スライト*シヤク	1
63		NM-6060001-SC	NUT M6		ロツカクツツ M6 シユ	1
64		PS-0200102-KH	SPRING PIN 2.0X10		スプリングピン 2.0X10	1
65		SM-6062002-TP	SCREW M6 L=20		ロツカクアアホルト M6 L=20	1
66		WS-0610002-KN	SPRING WASHER 6.1X12.2X1.5		ハ*ネワ*カ*ス M6	1
67	*	G5103-119-000	CLAMP FOOT SUPPORT ARM, LEFT	0.12/83	ク*イオウエ シヤクア-ム ヒタ*リ	-
67-1	*	G5103-119-000-A	CLAMP FOOT SUPPORT ARM, LEFT	A.12/83	ク*イオウエ シヤクア-ム ヒタ*リ	1
68		SM-6061602-TP	SCREW M6 L=16		ロツカクアアホルト	2
69	◇01	G5137-119-A00	FLAP BASE PLATE, LEFT A	0.12/83	フラツツ*ハ-ス	-
69-1	◇01	G5137-119-A00-A	GARMENT CLAMP PLATE, LEFT A	A.12/83	エッコク クランツ* ヒタ*リ A	1
70	◇02	G5137-119-B00	FLAP BASE PLATE, LEFT B	0.12/83	フラツツ*ハ-ス ヒタ*リ (リヨクツアB)	-
70-1	◇02	G5137-119-B00-A	GARMENT CLAMP PLATE, LEFT B	A.12/83	エッコク クランツ* ヒタ*リ B	1
71	◇01	G5134-119-A00	GARMENT CLAMP PLATE A	0.12/83	エッコククランツ* ヒタ*リ A	-
72	◇02	G5135-119-B00	GARMENT CLAMP PLATE B	0.12/83	エッコククランツ* ヒタ*リ B	-
73		SM-3030601-SC	SCREW M3X0.5 L=6		マルコネシ*	1
74		WS-0310002-KN	SPRING WASHER 3.1X5.9X0.7		ハ*ネワ*カ*ス 3.1X5.9X0.7	1
75		WP-0320500-SC	WASHER 3.2X7.0X0.5		ヒラワ*カ*ス コカ*タマル M3	1
76		G5106-119-000	WELTING PATCH BASE, LEFT		タツメパチ*ヒ-ス ヒタ*リ	1
77	*	SM-1040601-SC	SCREW M4X0.7 L=6	0.12/83	マルコネシ* M4X0.7 L=6	-
78	◇03	G5152-119-A00	RUBBER SOLE, LEFT A		エッコククランツ*ソール A	1

Note (注記) ◇01 For 9.5, 10, 12, 14 mm
◇02 For 16, 18, 20 mm
◇03 Selective part

(Refer to the table on page 49.)

9.5、10、12、14mm用

16、18、20mm用

選択部品

(49ページの表をご参照下さい。)

5. CLAMP FOOT COMPONENTS (2)
 大押工関係 (2)

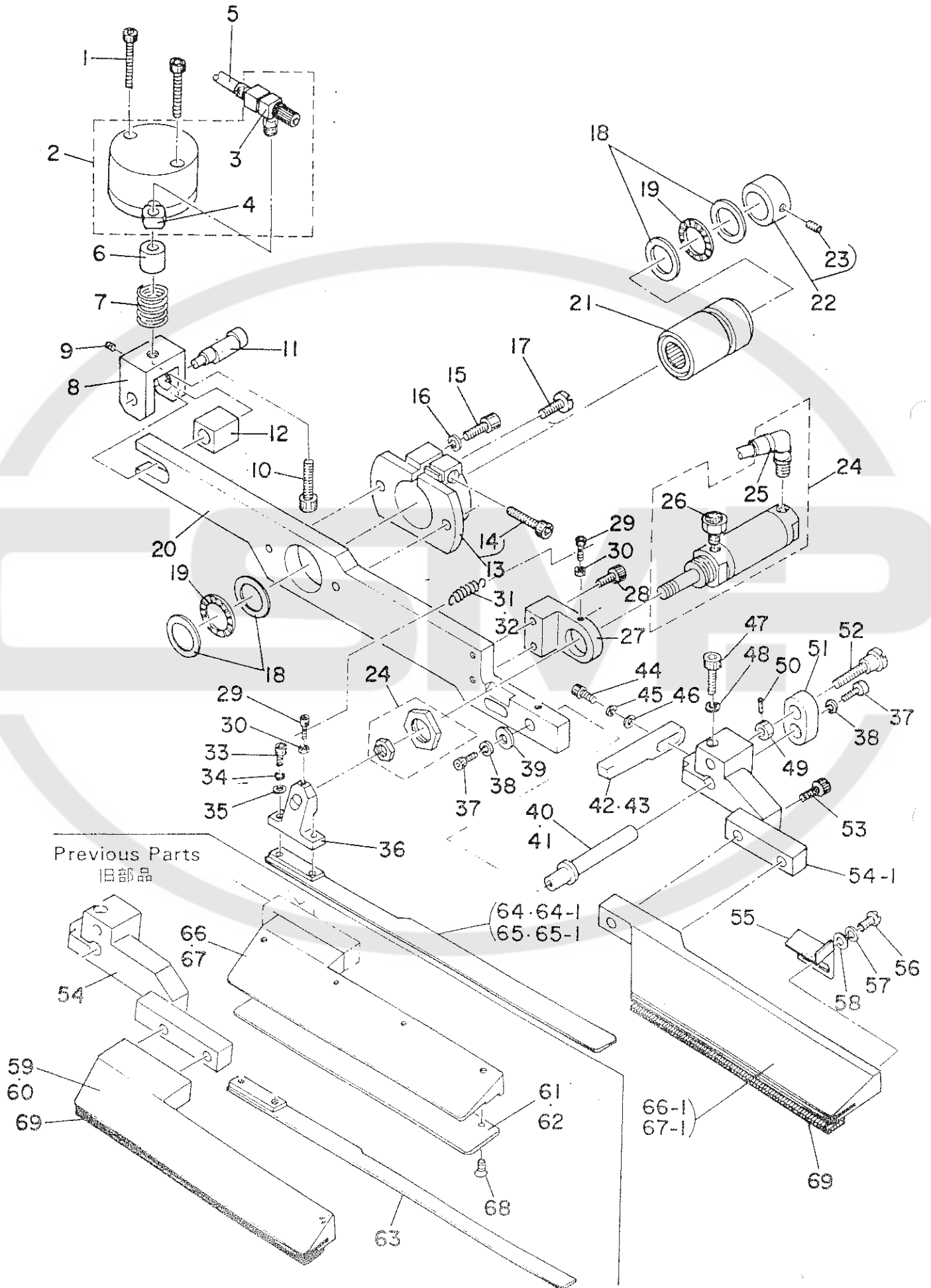

Ref. No.	Note	Part No. 品番	Description	E. C. 変更年月	品名	Amt. Req. 数量
1		SM-6054002-TP	SCREW M5X0.8 L=40		ロツカクアアホルト	2
2		G5401-116-AA0	CLAMP FOOT CYLINDER ASM.		タイオウエイ ショウゴウ シリント* クミ	1
3		PC-0151020-00	SPEED CONTROLLER		スビート* コントロ-	(1)
4		G5453-116-000	PT ELBOW		PT エルボ*	(1)
5		G5460-116-000	TUBE HOSE, RED		チューブ*ホ-ス アカ	1,4
6		G5115-116-C00	COLLAR		カラ-	1
7		G5114-116-A00	PRESSURE SPRING		アツシユクハネ	1
8		G5115-116-B00	CYLINDER BRACKET		タイオウエイショウゴウ シリント* フラケツト	1
9		SM-8040502-TP	SCREW M4X0.7 L=5		トメネジ* M4X0.7 L=5	1
10		SM-6063002-TP	SCREW M6 L=30		ロツカクアアホルト	1
11		G5133-116-A00	ECCENTRIC PIN		エキセンピン	1
12		G5113-116-A00	SLIDING BLOCK		スライト*メタル	1
13		G5106-116-BA0	ARM BRACKET ASM., RIGHT		ア-ムコテイ フラケツト ミキ* クミ	1
14		SM-6063002-TP	SCREW M6 L=30		ロツカクアアホルト	(1)
15		SM-6062002-TP	SCREW M6 L=20		ロツカクアアホルト M6 L=20	2
16		WS-0610002-KN	SPRING WASHER, 6.1X12.2X1.5		ハ*ネジ*カ*ネ M6	2
17		G5111-116-A00	SCREW		タイオウエイ ア-ムコウ スライト*ネジ*	1
18		G5805-116-000	THRUST WASHER		スラストワシヤ	4
19		G5804-116-000	THRUST NEEDLE BEARING		スラスト ニードル*ア*アリソク*	2
20		G5102-119-000	CLAMP FOOT ARM, RIGHT		タイオウエイア-ム ミキ*	1
21		G5112-116-AA0	HOUSING ASM.		タイオウエイ ハウジング* クミ	1
22		G5109-116-DA0	COLLAR ASM.		コチ-カ- クミ	1
23		SM-8060602-TP	SCREW M8X6		トメネジ* M6 L=6	(1)
24		G5402-116-AA0	WELT PATCH FOLDING CYL. ASM.		オリコミ シリント* クミ	1
25		PJ-3040651-01	ELBOW UNION 6XPT1/8		エルボ*ユニオン 6XPT1/8	(1)
		PX-0551010-00	ELEMENT		エレメント トリツクニツツ*	(1)
28		G5119-116-D00	FOLDING CYLINDER BRACKET, RIGHT		オリコミシリント* フラケツト ミキ*	1
29		SM-6051402-TP	SCREW M5X0.8 L=14		ロツカクアアホルト	2
30		SM-6031202-TP	SCREW M3X0.5 L=12		ロツカクアアホルト	2
31		NM-6030001-SC	NUT M3		ロツカクナツト M3X0.5 152	2
32	◇01	G5129-116-C00	FOLDING PLATE SPRING C		オリコミイタ* ヒキハネ C	1
33	◇02	G5129-116-D00	FOLDING PLATE SPRING D		オリコミイタ* ヒキハネ D	1
34		SM-6041002-TP	SCREW M4 L=10		ロツカクアアホルト M4X0.7 L=10	2
35		WS-0410002-KN	SPRING WASHER M4		ハ*ネジ*カ*ネ M4	2
36		WP-0430800-SC	WASHER 4.3X8X0.8		ヒラサ*カ*ネ コカ*タマル M4	2
37		G5132-116-B00	FOLDING BRACKET		オリコミフラケツト	1
38		SM-6051202-TP	SCREW M5X0.8 L=12		ロツカクアアホルト M5X0.8 L=12	2
39		WS-0510002-KN	SPRING WASHER 5.1X8.5X1.3		ハ*ネジ*カ*ネ 5.1X9.2X1.3	2
40	◇01	G5108-119-000	WASHER		ワシヤ A	1
41	◇02	G5146-119-A00	SLIDING SHAFT A		オオネジ*イシシ*ア*ム スライト*シヤク A	1
42	◇01	G5146-119-B00	SLIDING SHAFT B		オウエイシシ*ア-ム スライト*シヤク B	1
43	◇02	G5130-116-C00	FOLDING PLATE STOPPER, RIGHT		オリコミイタ* ストツパ* ミキ*	1
44		G5130-116-D00	FOLDING PLATE STOPPER, RIGHT A		オリコミイタ* ストツパ* ミキ* A	1
45		SM-6041202-TP	SCREW M4X0.7 L=12		ロツカクアアホルト	1
46		WS-0410002-KN	SPRING WASHER M4		ハ*ネジ*カ*ネ M4	1
47		WP-0430800-SC	WASHER 4.3X8X0.8		ヒラサ*カ*ネ コカ*タマル M4	1
48		SM-6062002-TP	SCREW M6 L=20		ロツカクアアホルト M6 L=20	1
49		WS-0610002-KN	SPRING WASHER 6.1X12.2X1.5		ハ*ネジ*カ*ネ M6	1
50		NM-6060001-SC	NUT M6		ロツカクナツト M6 152	1
51		PS-0200102-KH	SPRING PIN 2.0X10		スプリング*ピン 2.0X10	1
52		G5109-119-000	SLIDING METAL		シシ*ア-ム スライト*イタ	1
53		G5105-119-000	HINGE SCREW		スライト*ボ-ネジ*	1
54-1	*	SM-6061602-TP	SCREW M6 L=16	D, 12/83	ロツカクアアホルト	2
55	*	G5104-119-000-A	CLAMP FOOT SUPPORT ARM, RIGHT	A, 12/83	タイオウエイ シシ*ア-ム ミキ*	-
56		G5107-119-000	CLAMP FOOT SUPPORT ARM, RIGHT		オ-ウエイ シシ*ア-ム ミキ*	1
57		SM-3030601-SC	WELTING PATCH BASE, RIGHT		タマシノ*ハ-ス ミキ*	1
58		WS-0310002-KN	SPRING WASHER 3.1X5.9X0.7		ハ*ネジ*カ*ネ	1
59	◇03	WP-0320500-SC	WASHER 3.2X7.0X0.5		ヒラサ*カ*ネ コカ*タマル M3	1
60	◇04	G5135-119-A00	GARMENT CLAMP PLATE, RIGHT A	D, 12/83	ミコ*ウクラソフ*ミキ* (リョウタマ)	-
61	◇01	G5135-119-B00	GARMENT CLAMP PLATE, RIGHT B	D, 12/83	ミコ*ウクラソフ* ミキ* (リョウタマ)	-
62	◇02	G5134-119-A00	GAPMENT CLAMP PLATE A	D, 12/83	ミコ*ウクラソフ* ヒタリ A	-
63	◇05	G5135-119-000	GAPMENT CLAMP PLATE B	D, 12/83	ミコ*ウクラソフ* ミキ* (リョウタマ)	-
64	◇01	G5120-119-C00	FOLDING PLATE, RIGHT	D, 12/83	オリコミイタ* ミキ*	-
65	◇02	G5120-119-A00	FOLDING PLATE, RIGHT A	D, 12/83	オリコミイタ* ミキ* (リョウタマ)	-
66-1	◇01	G5120-119-000-A	FOLDING PLATE, RIGHT B	A, 12/83	オリコミイタ* ミキ* A	1
67	◇02	G5120-119-B00	WELT PATCH FOLDING PLATE	D, 12/83	オリコミイタ* ミキ* (リョウタマ)	-
68	*	G5120-119-000-A	FOLDING PLATE, RIGHT B	A, 12/83	オリコミイタ* ミキ* B	1
69	◇06	G5138-119-A00	FLAP BASE PLATE, RIGHT A	D, 12/83	フラツツ*ハ-ス ミキ* (リョウタマ)	-
70	◇01	G5138-119-A00-A	GARMENT CLAMP PLATE, RIGHT A	A, 12/83	ミコ*ウクラソフ* ミキ* A	1
71	◇02	G5138-119-B00	FLAP BASE PLATE, RIGHT B	D, 12/83	フラツツ*ハ-ス ミキ* (リョウタマ)	-
72	◇01	G5138-119-000-A	GARMENT CLAMP PLATE, RIGHT B	A, 12/83	ミコ*ウクラソフ* ミキ* B	1
73	*	SM-1040601-SC	SCREW M4X0.7 L=6	D, 12/83	タマシノ* M4X0.7 L=6	1
74	◇06	G5152-119-000	RUBBER SOLE, RIGHT B		ミコ*ウクラソフ* コカ* B	1

Note (注記) ◇01 For 9.5, 10, 12, 14 mm
◇02 For 16, 18, 20 mm
◇03 For varied double welt 9.5, 10, 12, 14 mm
◇04 For varied double welt 16, 18, 20 mm
◇05 For varied double welt 9.5, 10 ~ 20 mm
◇06 Selective part
(Refer to the table on page 49.)

9.5、10、12、14mm用
16、18、20mm用
変形両玉縁 9.5、10、12、14mm用
変形両玉縁 16、18、20mm用
変形両玉縁 9.5、10~20mm用
選択部品
(49ページの表をご参照下さい。)

6. RAPID FEED COMPONENTS (1)
縫製送り関係 (1)

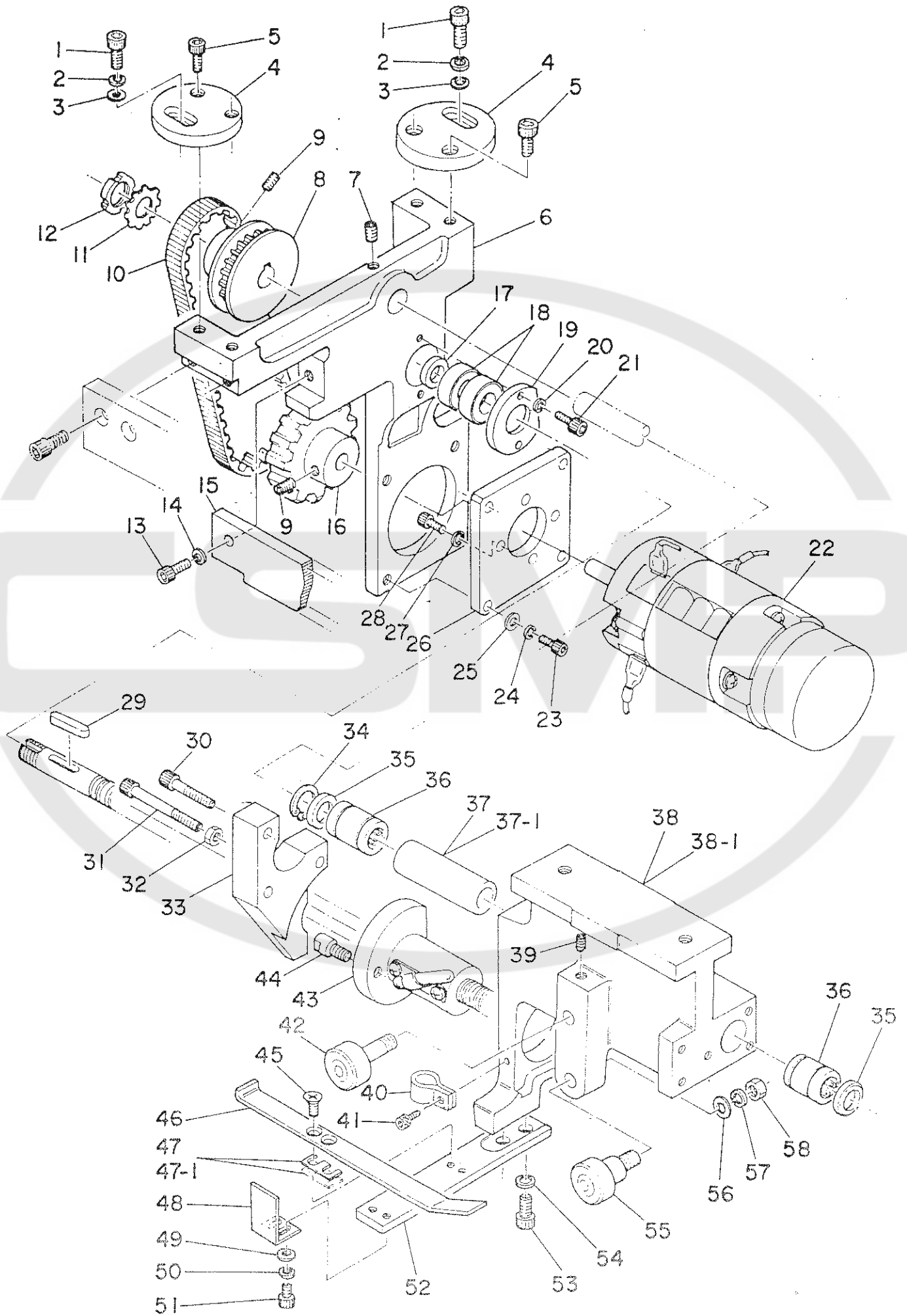

Ref. No.	Note 注記	Part No. 品番	Description	E. C. 変更年月	品名	Amt. Req. 数量
1		SM-6063002-TP	SCREW M6 L=30		ロツカクアサホルト	2
2		WS-0610002-KN	SPRING WASHER 6,1X12,2X1.5		ハネサカサ M6	2
3		WP-0841600-SC	WASHER		ヒラサカサ	2
4		G5207-119-000	FRAME FASTENER A		フントリツカ A	2
5		SM-6082002-TP	SCREW M8 L=20		ロツカクアサホルト	4
6		G5203-119-000	SERVOMOTOR BASE		サーボモータ	1
7		SM-8061202-TP	SCREW M6 L=12		トメネジ	1
8		G5210-119-000	TIMING PULLEY		タイミンクプーリ	1
9		SM-8050602-TP	SCREW M5 L=6		トメネジ M5X0.8 L=6	2
10		G5221-119-000	TIMING BELT		タイミンクベルト	1
11		G5802-116-000	DISMOUNTING WASHER		フェイスマウンテンク サカサ	1
12		G5801-116-000	DISMOUNTING NUT		フェイスマウンテンク ナツト	1
13		SM-6082502-TP	SCREW M8 L=25		ロツカクアサホルト	1
14		WS-0820002-KN	SPRING WASHER M8		ハネサカサ M8	1
15		G5205-119-000	GUIDE RAIL		カートレール	1
16		G5209-119-000	TIMING PULLEY		タイミンクプーリ	1
17		G5211-116-000	COLLAR, D=20		カラ	1
18		G5809-116-000	ANGULAR CONTACT BALL BEARING		アングラ タマシクウク	2
19		G5210-116-000	BEARING CAP		ベアリング キャップ	1
20		WS-0510002-KN	SPRING WASHER 5,1X8,5X1,3		ハネサカサ 5,1X9,2X1,3	2
21		SM-6051402-TP	SCREW M5X0.8 L=14		ロツカクアサホルト	2
22		HM-0001600-00	SERVOMOTOR		DC サーボモータ	1
23		SM-6052002-TP	SCREW M5 L=20		ロツカクアサホルト M5X0.8 L=20	4
24		WS-0510002-KN	SPRING WASHER 5,1X8,5X1,3		ハネサカサ 5,1X9,2X1,3	4
25		WP-0531000-SC	WASHER M5		ヒラサカサ コカタマル M5	4
26		G5222-119-000	SERVOMOTOR BRACKET		サーボモータ フラケツト	1
27		WS-0410002-KN	SPRING WASHER M4		ハネサカサ M4	4
28		SM-6041502-TP	SCREW M4X0.7 L=15		チンシヤハン トメネジ	4
29		G5803-116-000	KEY		キー	1
30		SM-6052002-TP	SCREW M5 L=20		ロツカクアサホルト M5X0.8 L=20	3
31		SM-6054002-TP	SCREW M5X0.8 L=40		ロツカクアサホルト	1
32		NM-6050001-SC	NUT M5		ロツカクナツト M5X0.8 152	1
33		G5229-116-A00	FEED PLATE		オクリフプレート	1
34	*	G5825-116-000	STOP RING	D,07/83	アサヨ ストップリング	-
35		G5835-116-000	FELT SEAL		LMヨ フェルトシール	2
36		G5810-116-000	SLIDE BEARING		スライトベアリング	2
37	*	G5217-116-000	DISTANCE PIESE	D,07/83	フェイスタンシース	-
37-1	*	G5217-116-000-A	DISTANCE PIESE	A,07/83	フェイスタンシース	1
38	*	G5216-116-A00	SLIDE CASE	D,07/83	スライトケース	-
38-1	*	G5216-116-A00-A	SLIDE CASE	A,07/83	スライトケース	1
39		SM-8061202-TP	SCREW M6 L=12		トメネジ	1
40		G5848-116-000	NYLON CLIP		ナイロンクリップ	1
41		SM-6040802-TP	SCREW M4X0.7 L=8		ロツカクアサホルト M4X0.7 L=8	1
42		G5821-116-000	CAM FOLLOWER		カムフォロア A	1
43		G5206-119-000	BALL SCREW		ボールネジ	1
44		G5228-116-A00	ROTATING STOPPER PIN		マワリトメピン	1
45		SM-1041001-SC	SCREW M4X0.7 L=10		サラコネジ M4X0.7 L=10	2
46		G5220-119-000	PLATE		ウケイタ	1
47	◇01	G5211-119-A00	SPACER A		ウケイタトリツカ スパース A	1
47-1	◇01	G5211-119-B00	SPACER B		ウケイタトリツカ スパース B	1
48		G5219-119-000	POSITIONER		キンセツケンチイタ	1
		WP-0430800-SC	WASHER 4,3X8X0.8		ヒラサカサ コカタマル M4	2
		WS-0410002-KN	SPRING WASHER M4		ハネサカサ M4	2
		SM-6040802-TP	SCREW M4X0.7 L=8		ロツカクアサホルト M4X0.7 L=8	2
51		G5215-119-000	INSTALLING PLATE		ウケイタ トリツカホルト	1
52		SM-6051202-TP	SCREW M5X0.8 L=12		ロツカクアサホルト M5X0.8 L=12	2
53		WS-0510002-KN	SPRING WASHER 5,1X8,5X1,3		ハネサカサ 5,1X9,2X1,3	2
54		G5822-116-000	ECCENTRIC CAM FOLLOWER		エクセンツカムフォロア	1
55		WP-1302501-SC	WASHER 13X24X2.5		ヒラサカサ 13X24X2.5	1
56		WS-1220002-KN	SPRING WASHER		ハネサカサ	1
57		NM-6120001-SC	NUT M12		ロツカクナツト	1

Note (注記) ◇01 Selective part

選択部品

7. RAPID FEED COMPONENTS (2)
縫製送り関係 (2)

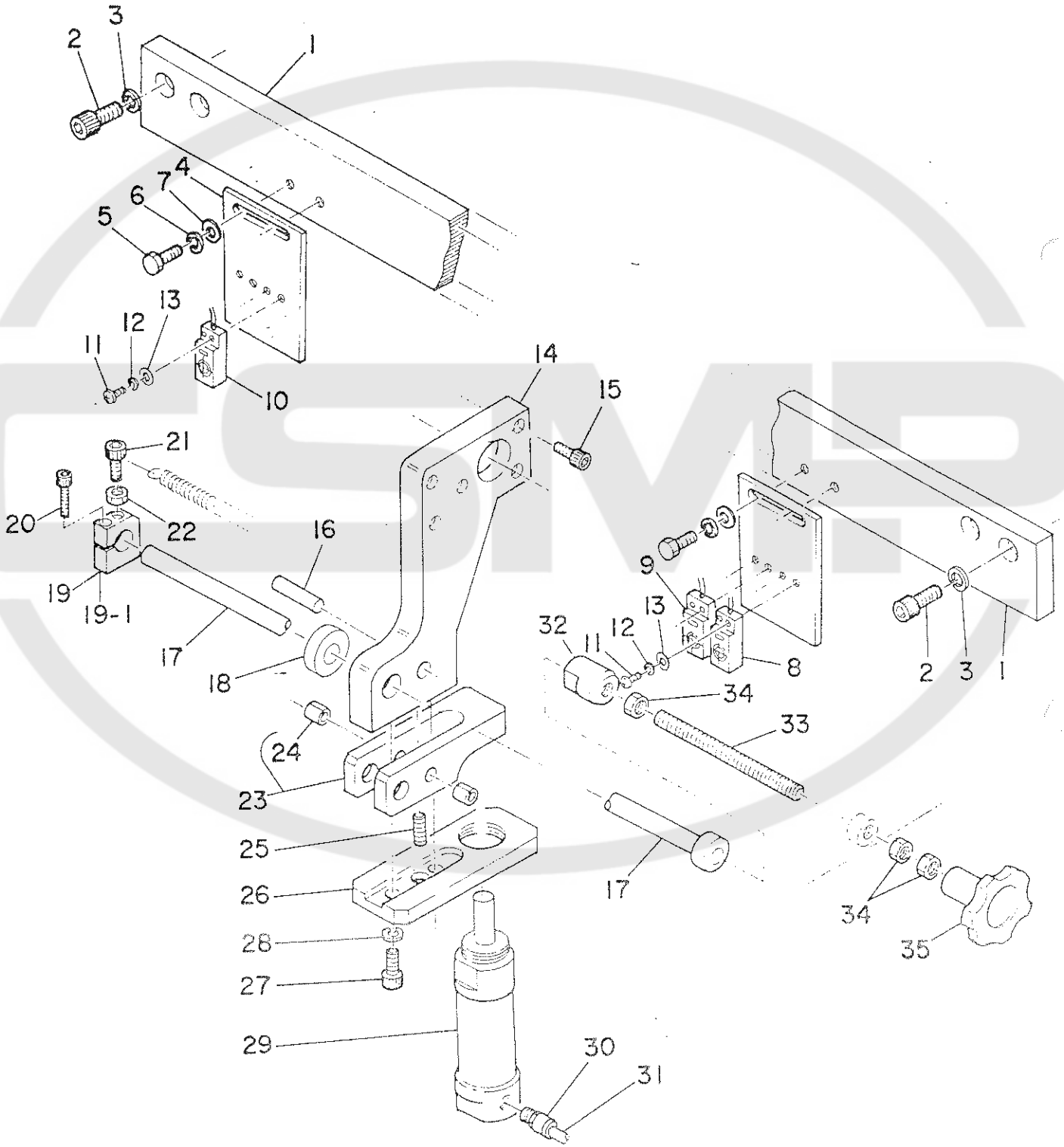

Ref. No.	Note	Part No. 品番	Description	E. C. 変更年月	品名	Amt. Req. 数量
1		G5201-119-000	SUB RAIL		サブレール	1
2		SM-6061002-TP	SCREW M6 L=10		ロツカクアナボルト M6 L=10	4
3		WS-0610002-KN	SPRING WASHER 6.1X12.2X1.5		ハネツカカネ M6	4
4	*	G5218-119-000	SWITCH INSTALLING PLATE C	A.04/83	キツセツスイツチ トリツケイタ C	2
5		SM-9051203-SC	SCREW M5X0.8 L=12		ロツカクボルト	4
6		WS-0510002-KN	SPRING WASHER 5.1X8.5X1.3		ハネツカカネ 5.1X9.2X1.3	4
7		WP-0531000-SC	WASHER M5		ヒラサカカネ コカマタル M5	4
8		G6505-119-0A0	FRONT SWITCH ASM.		マエハシ スイッチ クミ	1
9		G6504-119-0A0	SPEED DECREASING SWITCH ASM.		マエハシ クンツク スイッチ クミ	1
10		G6506-119-0A0	REAR SWITCH ASM.		ウシロハシ スイッチ クミ	1
11		SM-3031401-SC	SCREW M3X0.5 L=14		マルコネシ	6
12		WS-0310002-KN	SPRING WASHER 3.1X5.9X0.7		ハネツカカネ 3.1X5.9X0.7	6
13		WP-0320501-SC	WASHER 3.2X7X0.5		ヒラサカカネ 3.2X7X0.5	6
14		G5219-116-A00	SHAFT CLAMPING BASE		シクコテイタイ	1
15		SM-6051602-TP	SCREW M5X0.8 L=16		ロツカクアナボルト M5X0.8 L=16	5
16		G5223-116-A00	PIN		ピン	1
17		G5212-119-000	CORNER KNIFE FEED SHAFT		メスヒツハリホー	1
18	*	G5214-119-000	RUBBER CUSHION	A.04/83	タンパコ	1
19	*	G5213-119-000	SPRING ANCHOR COLLAR	0.04/83	ハネツカカネ	-
19-1	*	G5213-119-000-A	SPRING ANCHOR COLLAR	A.04/83	ハネツカカネ	1
20		SM-6062002-TP	SCREW M6 L=20		ロツカクアナボルト M6 L=20	1
21		SM-6052002-TP	SCREW M5 L=20		ロツカクアナボルト M5X0.8 L=20	1
22		NM-6050001-SC	NUT M5		ロツカクナツト M5X0.8 1シ	1
23		G5224-116-AA0	LOCKING BLOCK ASM.		ロツクフ	1
24		G5817-116-B00	DRY METAL		ドライメタル	(2)
		SM-8061402-TP	SCREW M6 L=14		トメネシ	1
		G5235-116-A00	SHAFT HELD CYLINDER BASE		エア-シリクタイ	1
27		SM-6061402-TP	SCREW M6 L=14		ロツカクアナボルト M6 L=14	2
28		WS-0610002-KN	SPRING WASHER 6.1X12.2X1.5		ハネツカカネ M6	2
29		G5404-116-0A0	SHAFT HELD CYLINDER ASM.		シクコテイヨ- シリクタイ- クミ	1
30		PJ-3010651-03	HALF UNION 6XPT1/8		ハーフユニオン	1
31		G5460-116-000	TUBE HOSE, RED		チューブホース アカ	1
32		G5234-116-000	STOPPER		ストツハ-	1
33		G5216-119-000	SCREW STUD		ネシホ-	1
34		NM-6080001-SC	NUT M8X1.25		ロツカクナツト M8 1シ	3
35		G5836-116-000	KNOB		エツラフ	1

8. RAPID FEED & CORNER KNIFE COMPONENTS (1)

縫製送り・コーナーメス関係 (1)

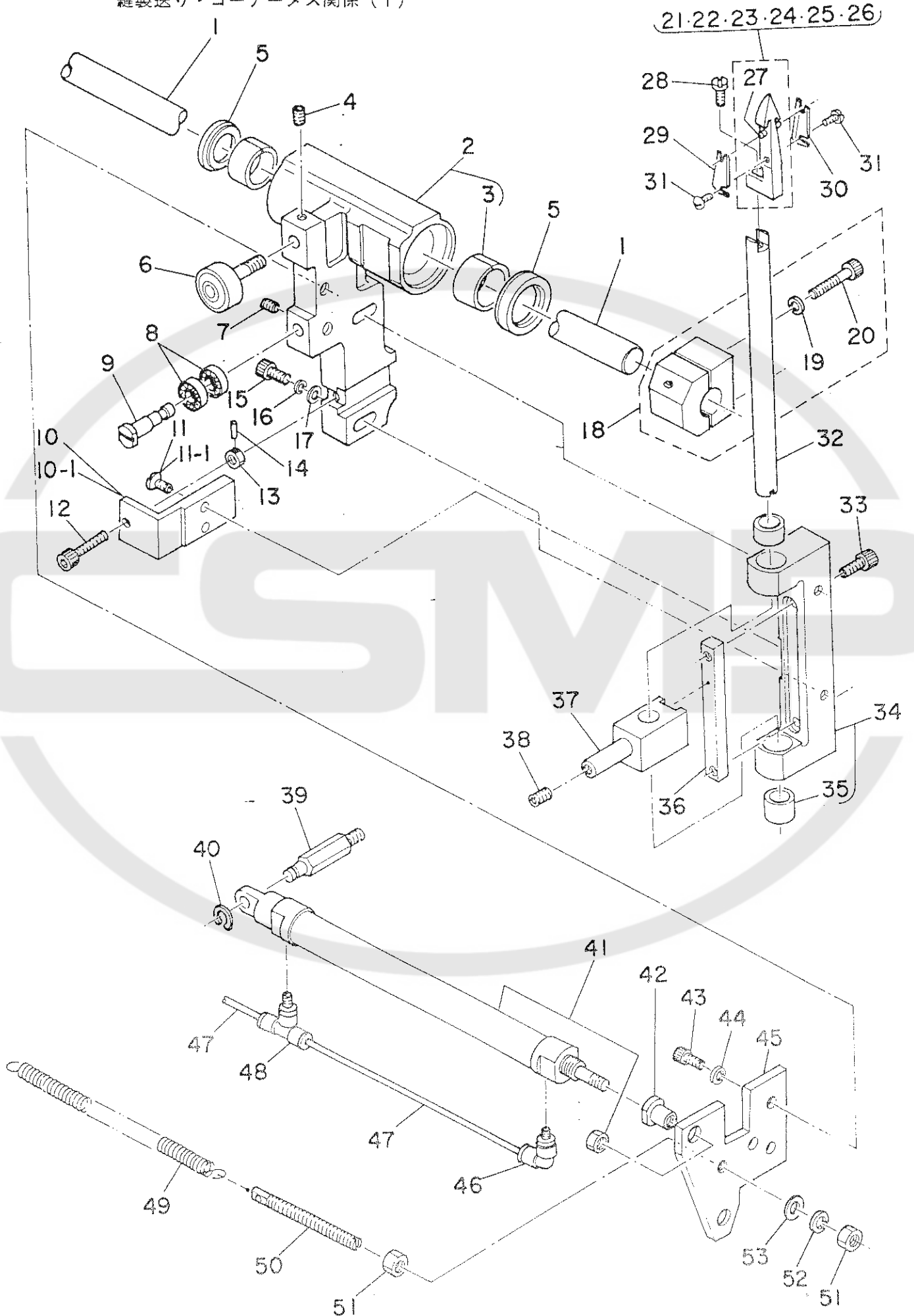

Ref. No.	Note 注記	Part No. 品番	Description	E. C. 変更年月	品名	Amt. Req. 数量
1		G5204-119-000	STRAIGHT SHAFT		リニアシャフト	1
2		G5218-116-AA0	SLIDE BASE ASM.		スライド*メタル*イ クミ	1
3		G5817-116-000	DRY BEARING		ドライ*ハ*アリック* C	(2)
4		SM-8061202-TP	SCREW M6 L=12		トメネジ*	1
5		G5835-116-000	FELT SEAL		LMヨ- フェルトシ-ル	2
6		G5821-116-000	CAM FOLLOWER		カムフォロアー- A	1
7		SM-8050802-TP	SCREW M5X0.8 L=8		トメネジ* M5X0.8 L=8	1
8		G5808-116-000	RADIAL BALL BEARING		ラジ*アルボ*ール *アリック* B	2
9		G5230-116-000	ECCENTRIC PIN		エキセンピン	1
10	*	G5245-116-000	ADJUSTING CLAMP	D.07/83	アジ*ヤストカク*	-
10-1	*	G5245-116-000-A	ADJUSTING CLAMP	A.07/83	アジ*ヤストカク*	1
11	*	SM-1041201-SC	SCREW M4 L=12	D.07/83	ワシコネジ* M4X0.7 L=12	-
11-1	*	SM-6040802-TP	SCREW M4X0.7 L=8	A.07/83	ロツカクアアホ*ルト M4X0.7 L=8	2
12		SM-6063002-TP	SCREW M6 L=30		ロツカクアアホ*ルト	1
13		NM-6060001-SC	NUT M6		ロツカクナツ M6 1個	1
14		PS-0200102-KH	SPRING PIN 2.0X10		スプリング*ピン 2.0X10	1
15		SM-6063502-TP	SCREW M6 L=35		ロツカクアアホ*ルト	2
16		WS-0610002-KN	SPRING WASHER 6.1X12.2X1.5		ハ*ネガ*カネ M6	2
17		WP-0641601-SC	WASHER		ヒラガ*カネ ミカ*ネ M6	2
18	◇01	G5263-119-0A0	SPLIT COLLAR ASM.	D.01/84	ワリカネ- クミ	-
19	*	WS-0310002-KN	SPRING WASHER 3.1X5.9X0.7	D.01/84	ハ*ネガ*カネ 3.1X5.9X0.7	-
20	*	SM-6032502-TP	SCREW M3X0.5 L=25	D.01/84	ロツカクアアホ*ルト	-
21	◇02	G5246-116-AA0	KNIFE HOLDER ASM. 10MM		メスホルダ* - 10ミリ クミ	1
22	◇03	G5246-116-BA0	KNIFE HOLDER ASM. 12MM		メスホルダ* - 12ミリ クミ	1
23	◇04	G5225-119-AA0	KNIFE HOLDER ASM. 14MM		メスホルダ* クミ 14	1
24	◇05	G5225-119-BA0	KNIFE HOLDER ASM. 16MM		メスホルダ* クミ 16	1
	◇06	G5225-119-CA0	KNIFE HOLDER ASM. 18MM		メスホルダ* クミ 18	1
	◇07	G5225-119-DA0	KNIFE HOLDER ASM. 20MM		メスホルダ* クミ 20	1
27		G5830-116-000	SPRING PIN		メスホルダ* ヒ*ン	(1)
28		SS-6111610-SP	SCREW 11/64-40 L=16		ヒラネジ* 11/64-40 L=16	1
29		G5252-116-A00	CORNER KNIFE 1		コーナ-メス 1	1
30		G5253-116-A00	CORNER KNIFE 2		コーナ-メス 2	1
31		SS-5060410-SP	SCREW 3/32-56 L=3.5		トラスネジ* 3/32-56 L=3.5	2
32		G5243-116-000	LIFTING ROD		シヨ-コ-ロツ*	1
33		SM-6041502-TP	SCREW M4X0.7 L=15		デ*ンシ*ハ*ン トメネジ*	2
34		G5241-116-0A0-A	CORNER KNIFE SHAFT BASE ASM.		イト*ワツカクメス シ*ク*イ クミ	1
35		G5247-116-000	BUSHING		メスホルダ* - フ*ツシ	(2)
36		G5242-116-000-A	SLIDE PLATE		シユ-ト* - イタ	1
37		G5244-116-000	ROD BOSS		ロツト*ホ*ス	1
38		SM-8082002-TP	SCREW M8 L=20		トメネジ* M8 L=20	1
39		G5209-116-000	CYLINDER INSTALLATION PIN		シリント* マウツヒ*ン	1
40		G5824-116-000	STOP RING		ストップ*リック*	1
41		G5406-116-AA0	KNIFE RETURNING CYLINDER ASM.		コーナ-メス モ*シリント* クミ	1
42		G5226-116-000	CYLINDER EDGE		シリント* エツシ*	1
43		SM-6062502-TP	SCREW M6 L=25		ロツカクアアホ*ルト M6 L=25	2
44		WS-0610002-KN	SPRING WASHER 6.1X12.2X1.5		ハ*ネガ*カネ M6	2
45		G5222-116-000-A	DRIVING PLATE		ワツ*フ*レ-ト	1
46		PJ-3040651-01	ELBOW UNION 6XPT1/8		エルボ*ユニオン 6XPT1/8	1
47		G5462-116-000	TUBE HOSE, BLACK		チユ-フ*ホ-ス クロ	1
48		PJ-3050651-02	DOUBLE-ENDED TEE UNION		リヨクク*チ-チ-ス*ユニオン	1
49		G5231-116-000	SPRING		ヒ*モ*シハ*ス	1
50		G5261-116-000	SPRING ANCHOR		ハ*ネカケ	1
1		NM-6060001-SC	NUT M6		ロツカクナツ M6 1個	2
		WS-0610002-KN	SPRING WASHER 6.1X12.2X1.5		ハ*ネガ*カネ M6	1
		WP-0641601-SC	WASHER		ヒラガ*カネ ミカ*ネ M6	1

Note (注記) ◇01 For 14, 16, 18, 20 mm
◇02 For 9.5, 10 mm
◇03 For 12 mm
◇04 For 14 mm
◇05 For 16 mm
◇06 For 18 mm
◇07 For 20 mm

14、16、18、20mm用
9.5、10mm用
12mm用
14mm用
16mm用
18mm用
20mm用

9. RAPID FEED & CORNER KNIFE COMPONENTS (2)
縫製送り・コーナーメス関係 (2)

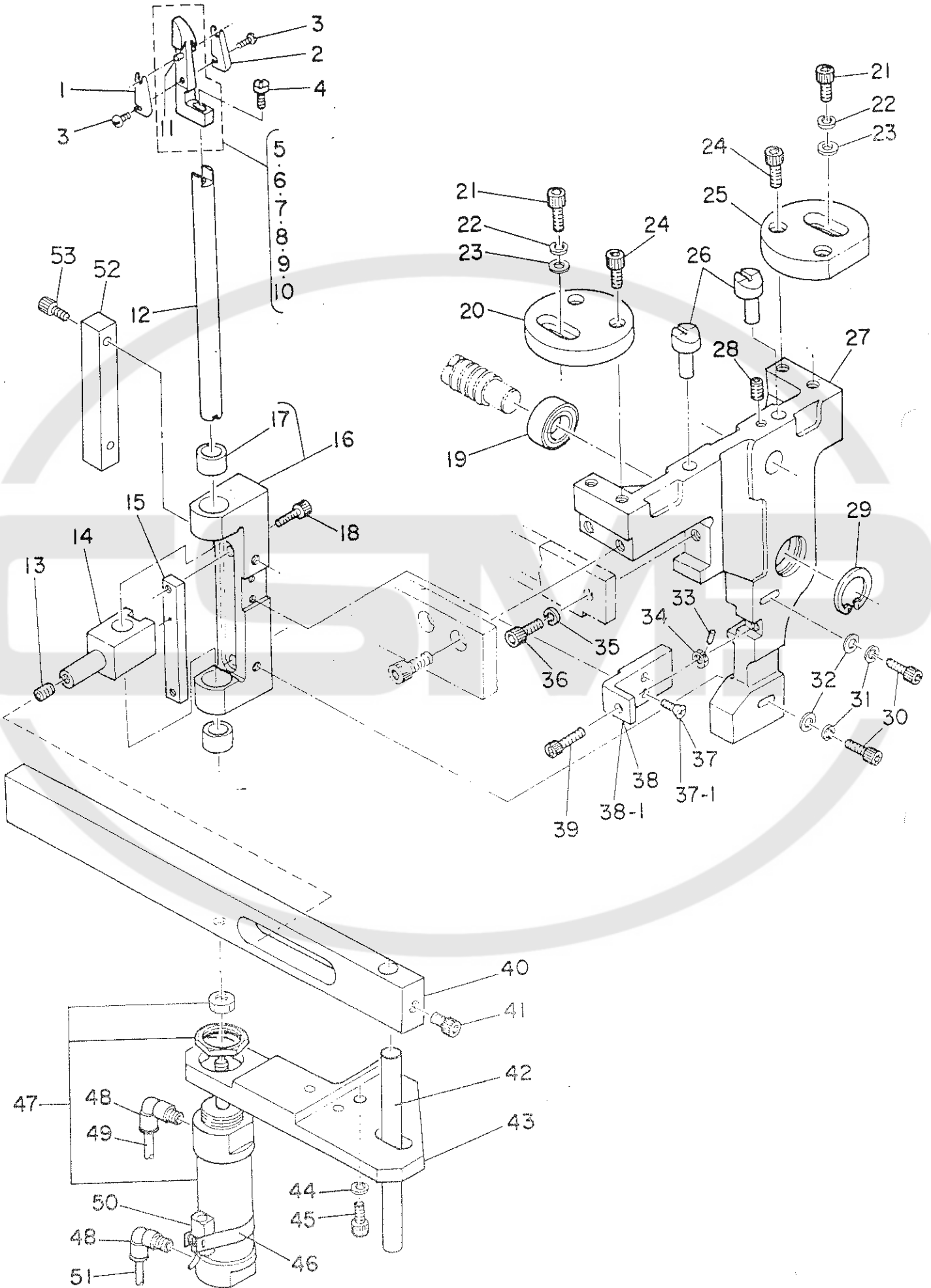

Ref. No.	Note 注記	Part No. 品番	Description	E. C. 変更年月	品名	Amt. Req. 数量
1		G5252-116-A00	CORNER KNIFE 1		コーナーメス 1	1
2		G5253-116-A00	CORNER KNIFE 2		コーナーメス 2	1
3		SS-5060410-SP	SCREW 3/32-56 L=3.5		トラスシ 3/32-56 L=3.5	2
4		SS-6111610-SP	SCREW 11/64-40 L=16		ヒラシ 11/64-40 L=16	1
5	◇01	G5246-116-AA0	KNIFE HOLDER ASM. 10MM		メスホルダ - 10ミリ クミ	1
6	◇02	G5246-116-BA0	KNIFE HOLDER ASM. 12MM		メスホルダ - 12ミリ クミ	1
7	◇03	G5225-119-AA0	KNIFE HOLDER ASM. 14MM		メスホルダ クミ 14	1
8	◇04	G5225-119-BA0	KNIFE HOLDER ASM. 16MM		メスホルダ クミ 16	1
9	◇05	G5225-119-CA0	KNIFE HOLDER ASM. 18MM		メスホルダ クミ 18	1
10	◇06	G5225-119-DA0	KNIFE HOLDER ASM. 20MM		メスホルダ クミ 20	1
11		G5830-116-000	SPRING PIN		メスホルダ - ヒートン	(1)
12		G5243-116-000	LIFTING ROD		シヨ-コ-ロツト	1
13		SM-8082002-TP	SCREW M8 L=20		トメシ M8 L=20	1
14		G5244-116-000	ROD BOSS		ロツトホース	1
15		G5242-116-000-A	SLIDE PLATE		シユ-ト - イタ	1
16		G5240-116-0A0-A	CORNER KNIFE SHAFT BASE ASM.		コチイソクカクメス ショクタイ クミ	1
17		G5247-116-000	BUSHING		メスホルダ - フツシユ	(2)
18		SM-6041502-TP	SCREW M4X0.7 L=15		チソシヤハントトメシ	2
19		G5807-116-000	RADIAL BALL BEARING		ラジアルボールベアリング A	1
20		G5207-119-000	FRAME FASTENER A		ワツリツツカ A	1
21		SM-6063002-TP	SCREW M6 L=30		ロツカクアアホルト	2
22		WS-0610002-KN	SPRING WASHER 6.1X12.2X1.5		ハネサカカネ M6	2
23		WP-0841600-SC	WASHER		ヒラサカカネ	2
24		SM-6082002-TP	SCREW M8 L=20		ロツカクアアホルト	4
25		G5208-119-000	FRAME FASTENER B		ワツリツツカ B	1
		G5223-119-000	POSITIONING PIN B		イキメヒョウ B	2
		G5202-119-000	BEARING STAND		ショククケタイ	1
		SM-8061202-TP	SCREW M6 L=12		トメシ	1
29		RC-3700002-KP	RETAINING RING 37		Cカクタメク	1
30		SM-6063502-TP	SCREW M6 L=35		ロツカクアアホルト	2
31		WS-0610002-KN	SPRING WASHER 6.1X12.2X1.5		ハネサカカネ M6	2
32		WP-0641601-SC	WASHER		ヒラサカカネ ミカキマル M6	2
33		PS-0200102-KH	SPRING PIN 2.0X10		スプリングピン 2.0X10	1
34		NH-6060001-SC	NUT M6		ロツカクナツ M6 15ユ	1
35		WS-0820002-KN	SPRING WASHER M8		ハネサカカネ M8	1
36		SM-6082502-TP	SCREW M8 L=25		ロツカクアアホルト	1
37	*	SM-1041201-SC	SCREW M4 L=12	D, 07/83	チソシヤ M4X0.7 L=12	-
37-1	*	SM-6040802-TP	SCREW M4X0.7 L=8	A, 07/83	ロツカクアアホルト M4X0.7 L=8	2
38	*	G5245-116-000	ADJUSTING CLAMP	D, 07/83	アジヤストカク	-
38-1	*	G5245-116-000-A	ADJUSTING CLAMP	A, 07/83	アジヤストカク	1
39		SM-6063002-TP	SCREW M6 L=30		ロツカクアアホルト	1
40		G5236-116-000	KNIFE LIFTING GUIDE		メスシヨ-コ-カイト	1
41		SM-6061002-TP	SCREW M6 L=10		ロツカクアアホルト M6 L=10	1
42		G5217-119-000	AUXILIARY SHAFT		ワツシヨク	1
43		G5235-116-000	CYLINDER INSTALLATION BASE		シリソクタイ	1
44		WS-0610002-KN	SPRING WASHER 6.1X12.2X1.5		ハネサカカネ M6	2
45		SM-6062002-TP	SCREW M6 L=20		ロツカクアアホルト M6 L=20	2
46		G5224-119-000	SWITCH HOLDER C		キンセツスイッチ トリツツカク C	1
47		PA-3006501-A0	KNIFE LIFTING CYLINDER ASM.		イアシリソク 6キユク クミ	1
48		PJ-3040651-01	ELBOW UNION 6XPT1/8		エルボユニオン 6XPT1/8	2
49		G5465-116-000	TUBE HOSE, YELLOW		チユ-フホース *	0.9
50		G6507-119-0A0	CONTACTLESS SWITCH ASM. A		キンセツ スイッチ A クミ	1
		G5464-116-000	TUBE HOSE, GREEN		チユ-フホース ミドリ	0.8
	◇07	G5262-116-000	KNIFE SHAFT BASE STOPPER	A, 01/84	メスシヨクタイ ストッパ	1
	◇07	SM-6061002-TP	SCREW M6 L=10	A, 01/84	ロツカクアアホルト M6 L=10	2

Note (注記) ◇01 For 9.5, 10 mm

◇02 For 12 mm

◇03 For 14 mm

◇04 For 16 mm

◇05 For 18 mm

◇06 For 20 mm

◇07 For 14, 16, 18, 20 mm

9.5、10mm用

12mm用

14mm用

16mm用

18mm用

20mm用

14、16、18、20mm用

10. BINDER COMPONENTS (1)
バインダー関係 (1)

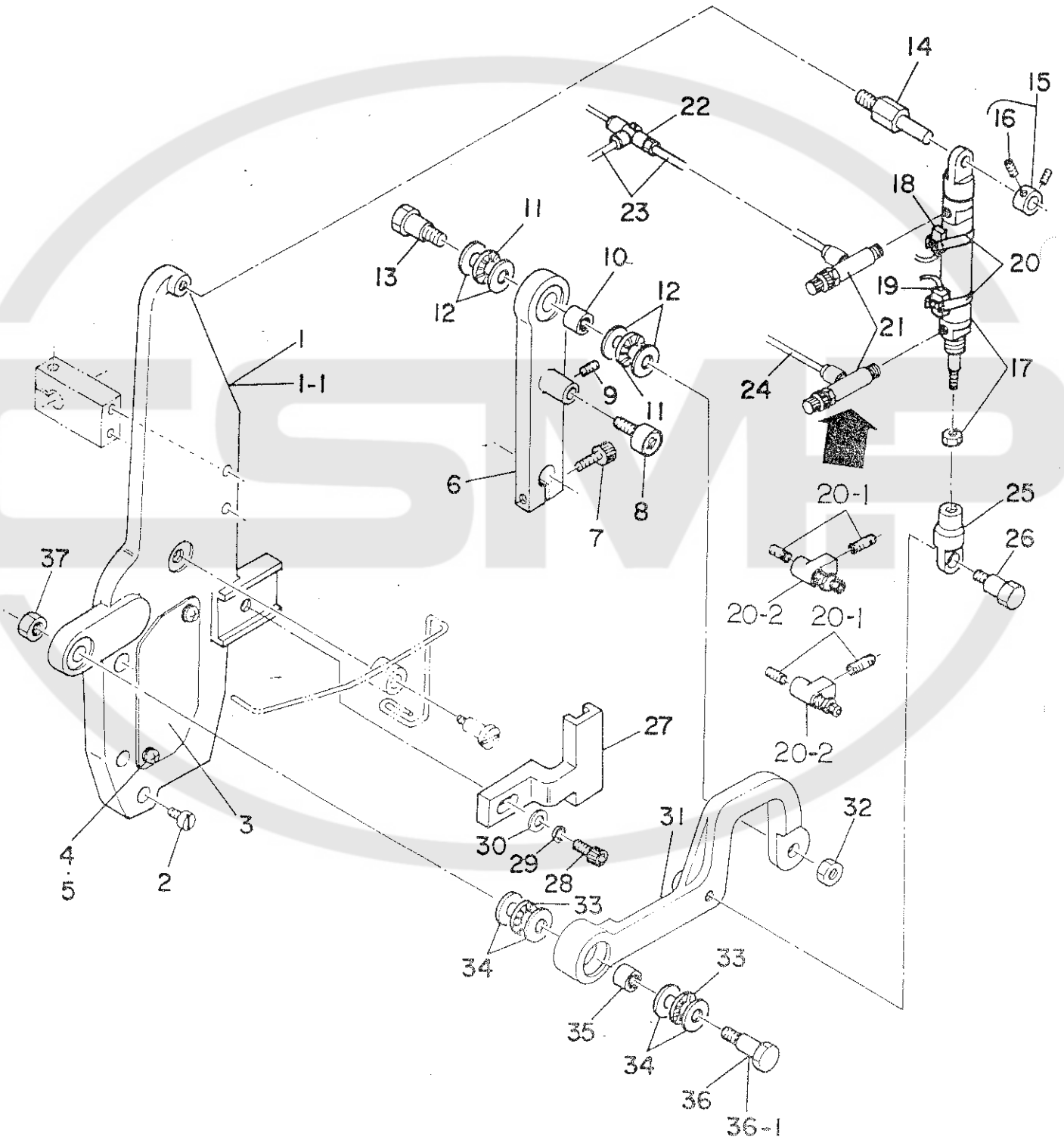

Ref. No.	Note	Part No. 品番	Description	E. C. 変更年月	品名	Amt. Req. 数量
1	*	G5301-119-000	BINDER BRACKET	D.07/83	ハインタ フラケツ	-
1-1	*	G5301-119-000-A	BINDER BRACKET	A.07/83	ハインタ フラケツ	1
2		SS-6111610-SP	SCREW 11/64-40 L=16		ヒラネジ 11/64-40 L=16	3
3		G5302-119-000	COVER		カバー	1
4		SM-3040601-SC	SCREW M4X0.7 L=6		マルコネジ	2
5		WS-0410002-KN	SPRING WASHER M4		ハネサカネ M4	2
6		G5306-119-000	LEVER NO.1		ダイイシレバー	1
7		SM-6062502-TP	SCREW M6 L=25		ロツカクアサネルト M6 L=25	1
8		G5823-116-000	CAM FOLLOWER		カムフォロア	1
9		SM-8050602-TP	SCREW M5 L=6		トメネジ M5X0.8 L=6	1
10		G5323-119-000	SEPARABLE-CAGE NEEDLE BEARING		フソリカクダケ-シツキ ハアリック	1
11		G5324-119-000	THRUST NEEDLE BEARING		スラスト ニードル ハアリック	2
12		G5325-119-000	THRUST WASHER		スラストワッシャ	4
13		G5303-119-000	LEVER PIN		レバーピン	1
14		G5305-119-000	CYLINDER PIVOT PIN B		シリンダ - シテンピン B	1
15		G5304-119-0A0	COLLAR ASM.		セツカラ A クミ	1
16		SM-8050602-TP	SCREW M5 L=6		トメネジ M5X0.8 L=6	(2)
17		PA-2503001-A0	BINDER LIFTING CYLINDER ASM.		エアシリンダ 4キユク クミ	1
18		G6508-119-0A0	CONTACTLESS SWITCH ASM. C1		キンセツ スイッチ C1 クミ	1
19		G6509-119-0A0	CONTACTLESS SWITCH ASM. C2		キンセツ スイッチ C2 クミ	1
20		G5326-119-000	SWITCH HOLDER A		キンセツスイッチ トリツケカサク A	2
20-1	*	G5435-116-000	NIPPLE	D.04/83	ニツフル B	-
20-2	*	G5423-116-A00	SPEED CONTROLLER	D.04/83	スピード コントローラ	-
21	*	PC-0151020-00	SPEED CONTROLLER	A.04/83	スピード コントローラ	2
22		PJ-3050651-01	TEE UNION		サーベイス チーズユニオン	1
23		G5464-116-000	TUBE HOSE, GREEN		チューブホース ミドリ	2.1
24		G5465-116-000	TUBE HOSE, YELLOW		チューブホース キ	2.1
25		G5322-119-000	KNUCKLE JOINT		ナツクシヨイント	1
26		G5308-119-000	CYLINDER PIVOT PIN A		シリンダ - シテンピン A	1
27		G5315-119-000	SLOPING GUIDE		ミソカム	1
28		SM-6082502-TP	SCREW M8 L=25		ロツカクアサネルト	1
29		WS-0820002-KN	SPRING WASHER M8		ハネサカネ M8	1
30		WP-0841600-SC	WASHER		ヒラサカネ	1
31		G5307-119-000	LEVER NO.2		ダイイシレバー	1
32		NM-6100001-SC	NUT M10X1.5		ロツカクナツ M10 1シユ	1
33		G5324-119-000	THRUST NEEDLE BEARING		スラスト ニードル ハアリック	2
34		G5325-119-000	THRUST WASHER		スラストワッシャ	4
35		G5323-119-000	SEPARABLE-CAGE NEEDLE BEARING		フソリカクダケ-シツキ ハアリック	1
36	*	G5303-119-000	LEVER PIN	D.07/83	レバーピン	-
36-1	*	G5327-119-000	LEVER PIN NO.2	A.07/83	ダイイシレバーピン	1
37		NM-6100001-SC	NUT M10X1.5		ロツカクナツ M10 1シユ	1

11. BINDER COMPONENTS (2)
 バインダー関係 (2)

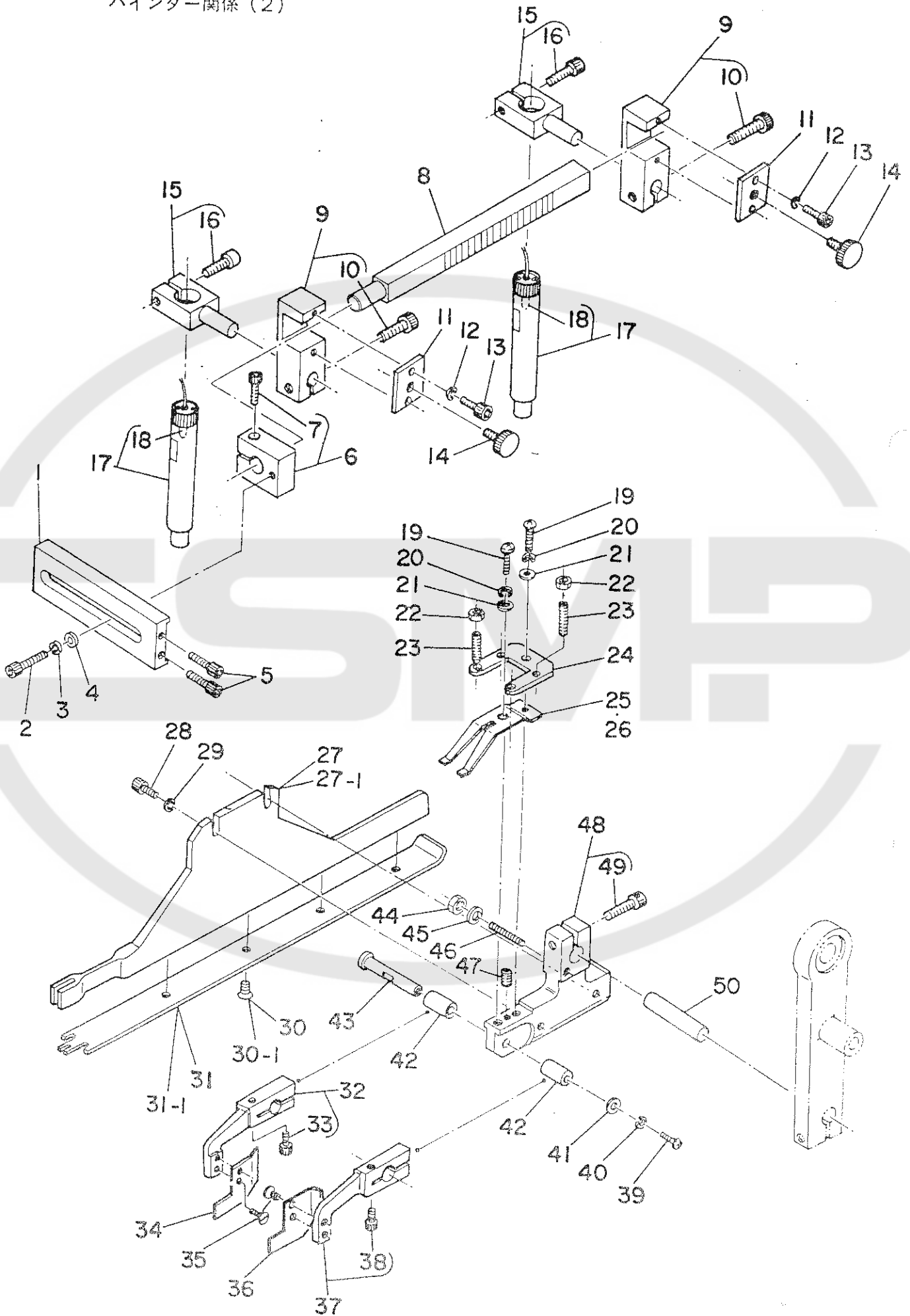

Ref. No.	Note 注記	Part No. 品番	Description	E. C. 変更年月	品名	Amt. Req. 数量
1	*	G5316-119-000-A	LAMP GUIDE SCALE BLOCK		シヤクタイ スライト*カナク	1
2	*	SM-6062502-TP	SCREW M6 L=25	A.06/83	ロツカアアホルト M6 L=25	1
3	*	WS-0610002-KN	SPRING WASHER 6.1X12.2X1.5	A.06/83	ハスガ*カネ M6	1
4	*	WP-0641601-SC	WASHER	A.06/83	ヒラガ*カネ ミカ*マツル M6	1
5		SM-6052002-TP	SCREW M5 L=20		ロツカアアホルト M5X0.8 L=20	2
6	*	G5320-119-0A0	LAMP GUIDE SCALE HOLDER ASM.	A.06/83	シヤクタイホルダ* クミ	1
7	*	SM-6062502-TP	SCREW M6 L=25	A.06/83	ロツカアアホルト M6 L=25	(1)
8		G5317-119-000	LAMP GUIDE SCALE		マ-クライト シヤクタイ	1
9		G5318-119-0A0	LIGHT PROJECTION BRACKET ASM.		ト-エイキトリツクタイ クミ	2
10		SM-6052502-TP	SCREW M5X0.8 L=25		ロツカアアホルト	(2)
11		G5337-116-000	PROJECTION UNIT BRACKET COVER		ト-エイキ トリツクタイ	2
12		WS-0310002-KN	SPRING WASHER 3.1X5.9X0.7		ハスガ*カネ 3.1X5.9X0.7	4
13		SM-6031002-TP	SCREW M3X0.5 L=10		ロツカアアホルト M3X0.5 L=10	4
14		G5338-116-000	CLAMP BOLT		シヤクホルト	2
15		G5319-119-0A0	LIGHT PROJECTION BRACKET ASM.		ト-エイキトリツクタイ B クミ	2
16		SM-6052502-TP	SCREW M5X0.8 L=25		ロツカアアホルト	(2)
17	*	G6015-116-0A0	CROSS-MARK LAMP ASM.	D.01/84	G6015-119-0A0	-
18	*	G6415-119-0A0	CROSS-MARK LAMP ASM.	A.01/84	シユ-シヤ マ-クク*ライト	2
19		G6019-116-000	LAMP		ランプ	(2)
20		SM-8030802-TP	SCREW M3X0.5 L=8		トメネシ	2
21		WS-0310002-KN	SPRING WASHER 3.1X5.9X0.7		ハスガ*カネ 3.1X5.9X0.7	2
22		WP-0320500-SC	WASHER 3.2X7.0X0.5		ヒラガ*カネ コカ*マツル M3	2
23		NM-6040001-SC	NUT M4		ロツカアアホルト M4X0.7 152	4
24		SM-8041402-TP	SCREW M4X0.7 L=14		トメネシ M4X0.7 L=14	4
25	◇01	G5321-119-000	WORKPIECE GUIDE STOPPER		シヨクケン ストツハ	1
26	◇02	G5328-116-000	WORKPIECE GUIDE SPRING A		キシ*カイト*ハネ	1
27	*	G5328-116-A00	WORKPIECE GUIDE SPRING B		キシ*カイト*ハネ	1
28	*	G5319-116-000	BINDER PLATE	D.09/83	ハインダ-キハシ	-
29		G5332-119-000	BINDER PLATE	A.09/83	ハインダ-キハシ	1
30		SM-6041002-TP	SCREW M4 L=10		ロツカアアホルト M4X0.7 L=10	2
31		WS-0410002-KN	SPRING WASHER M4		ハスガ*カネ M4	2
32		SS-1061010-SP	SCREW 3/32-56 L=10	D.09/83	サラネシ 3/32-56 L=10	-
33	*	G5333-119-000	SCREW M2 L=5	A.09/83	タマヌ/キハシ トメネシ	-
34	◇03	G5320-116-A00	WELT PATCH BASE PLATE	D.09/83	リヨ-タマキハシ LR=4.3:4.3	4
35	◇03	G5328-119-A00	WELT PATCH BASE PLATE 10MM	A.09/83	リヨクタマ シヨク	1
36		G5312-119-0A0	WORKPIECE GUIDE ARM RIGHT ASM.		カイト*ア-ム ミカ* クミ	1
37		SM-6041002-TP	SCREW M4 L=10		ロツカアアホルト M4X0.7 L=10	(1)
38		G5314-119-000	WORKPIECE GUIDE, RIGHT		キシ*カイト* ミカ* 180ミ	1
39		SS-1060610-SP	SCREW 3/32-56 L=5.5		サラネシ 3/32-56 L=5.5	4
40		G5313-119-000	WORKPIECE GUIDE, LEFT		キシ*カイト* ヒタリ 180ミ	1
41		G5311-119-0A0	WORKPIECE GUIDE ARM LEFT ASM.		カイト*ア-ム ヒタリ クミ	1
42		SM-6041002-TP	SCREW M4 L=10		ロツカアアホルト M4X0.7 L=10	(1)
43		SM-3030601-SC	SCREW M3X0.5 L=6		マルコネシ	1
44		WS-0310002-KN	SPRING WASHER 3.1X5.9X0.7		ハスガ*カネ 3.1X5.9X0.7	1
45		G5329-116-000	WASHER D=8		ク*カネ	2
46		G5327-116-000	ARM BUSHING		ア-ムメタル	1
47		G5339-116-000	GUIDE PIN		カイト*ピン	1
48		NM-6040001-SC	NUT M4		ロツカアアホルト M4X0.7 152	1
49		WP-0430800-SC	WASHER 4.3X8X0.8		ヒラガ*カネ コカ*マツル M4	1
50		SM-8044002-TP	SCREW M4X0.7 L=40		トメネシ	1
51		SM-8030802-TP	SCREW M3X0.5 L=8		トメネシ	1
52		G5310-119-0A0	BINDER INSTALLATION BASE ASM.		ハインダ トリツクタイ クミ	1
53		SM-6062502-TP	SCREW M6 L=25		ロツカアアホルト M6 L=25	(1)
54		G5309-119-000	SUPPORT SHAFT		シヤクシヤク	1

Note (注記) ◇01 For 9.5, 10, 12, 14 mm
◇02 For 16, 18, 20 mm
◇03 Selective part
(Refer to the table on page 50.)

9.5、10、12、14mm用
16、18、20mm用
選択部品
(50ページの表をご参照下さい。)

12. SP-3 : STACKER UNIT
 スタッカー装置

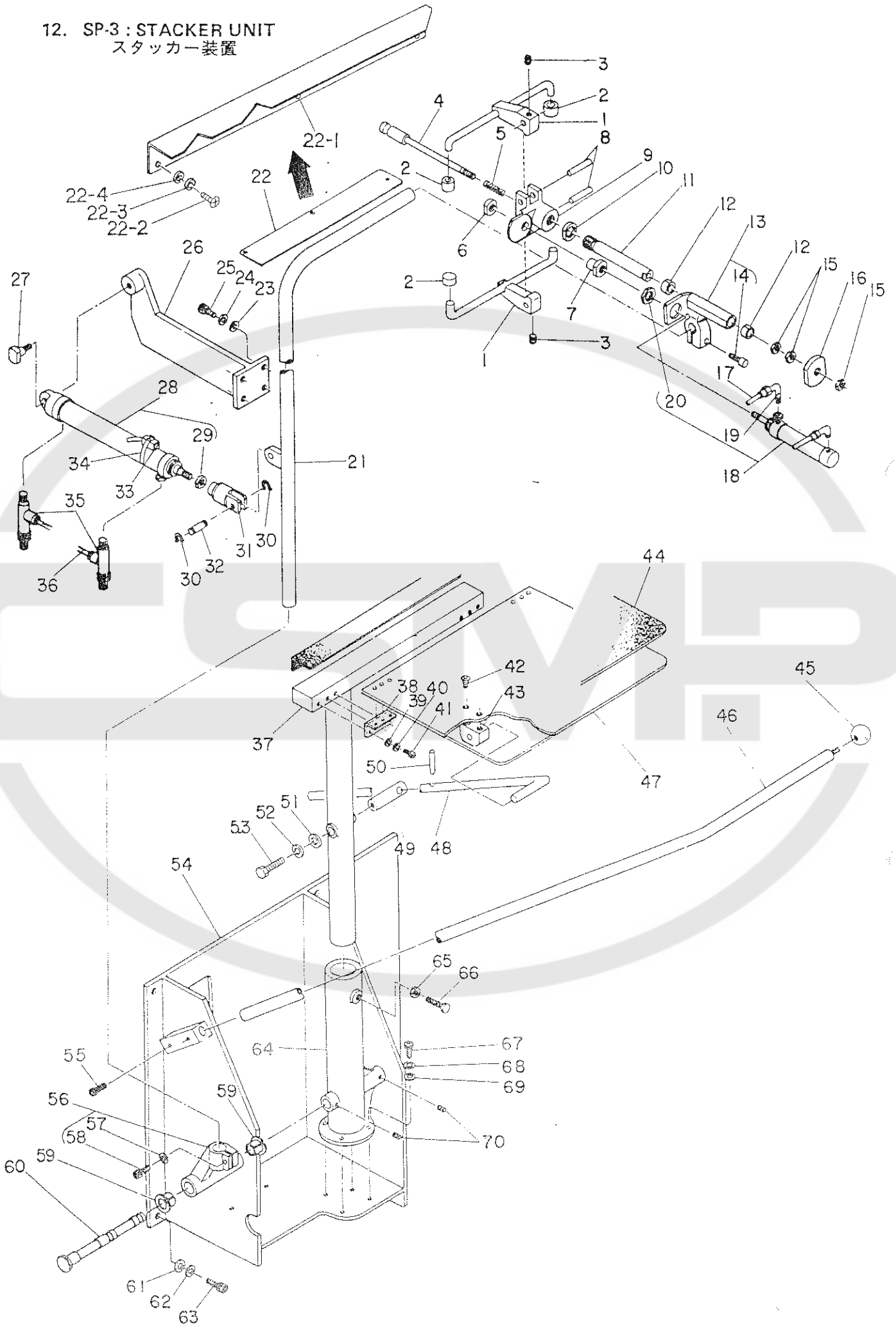

Ref. No.	Note 注記	Part No. 品番	Description	E. C. 変更年月	品名	Amt. Req. 数量
1		G5527-116-000	GASPING CLAMP		ツカミクランプ	2
2		G5528-116-000	RUBBER BOSS		ゴムボス	4
3		SM-8030302-TP	SCREW M3X0.5 L=3		トメネジ M3X0.5 L=3	2
4		G5520-116-000	CENTER SHAFT		センターシャフト	1
5		G5523-116-000	COIL SPRING		コイルバネ	1
6		G5525-116-000	CYLINDER EDGE NUT		シリンダ*エッジ*ナット	1
7		G5524-116-000	CYLINDER EDGE		シリンダ*エッジ*	1
8		G5827-116-000	NEEDLE ROLLER		チャックボス ヒョン	2
9		G5526-116-000	CHUCK BOSS		チャックボス	1
10		G5522-116-000	CHUCK ROD NUT		チャックロッド ナット	1
11		G5519-116-000	CHUCK ROD		チャックロッド	1
12		G5819-116-000	DRY BEARING		ドライベアリング E	2
13		G5518-116-0A0	CHUCK STAND ASM.		チャックスタンド アスマ	1
14		SM-6083002-SP	SCREW M8 L=30		ロツカクアサボルト M8 L=30	(1)
15		NM-6080001-SC	NUT M8X1.25		ロツカクナット M8 1.25	3
16		G5521-116-000	CHUCK JAW		チャック アタリヤ	1
17		G5462-116-000	TUBE HOSE, BLACK		チューブホース クロ	1.6
18		G5405-116-0A0	STACKER CLAMPING CYLINDER ASM.		スタツカクランプ シリンダ* クミ	1
19		G5445-116-000	ELBOW UNION		エルボ*ユニオン C	(2)
20		G5468-116-000	NUT		トリツケナット	(1)
21		G5505-116-000	ROCKING ARM		クヒ*フリヤ-L	1
22	*	G5004-116-000	SUB-PLATE	D.01/84	サブプレート	-
22-1	*	G5004-116-000-A	SUB-PLATE	A.01/84	サブプレート	1
22-2	*	SM-3051001-SA	SCREW M5X0.8 L=10	A.01/84	マルコネジ M5X0.8 L=10	3
22-3	*	WS-0510002-KN	SPRING WASHER 5,1X8.5X1.3	A.01/84	ハ*ネジ*カ*ネ 5,1X9.2X1.3	3
22-4	*	WP-0531000-SC	WASHER M5	A.01/84	ヒラサ*カ*ネ コカ*マル M5	3
		WP-0641601-SC	WASHER		ヒラサ*カ*ネ ミカ*マル M6	4
		WS-0610002-KN	SPRING WASHER 6,1X12.2X1.5		ハ*ネジ*カ*ネ M6	4
25		SM-6061402-TP	SCREW M6 L=14		ロツカクアサネジ M6 L=14	4
26		G5508-116-000	CYLINDER PIVOT BRACKET		シリンダ*ピボット フラケツト	1
27		G5509-116-000	CYLINDER PIVOT PIN		シリンダ*ピボット ヒョン	1
28		PA-2515001-A0	STACKER ROCKING CYLINDER ASM.		エアシリンダ* M*ユク* クミ	1
29		NM-6100618-SB	NUT M10X1.25		ロツカクナット M10X1.25	(1)
30		G5824-116-000	STOP RING		ストツフ*リング	2
31		G5409-116-000	Y-SHAPE KNUCKLE JOINT		ナツクルシ*ヨイント	1
32		G5408-116-000	KNUCKLE JOINT PIN		ヒョン	1
33		G6601-119-0A0	CONTACTLESS SWITCH ASM. D		コンタクトスイッチ D クミ	1
34		G5326-119-000	SWITCH HOLDER A		コンタクトスイッチ トリツケナツク A	1
35		PC-0151030-00	SPEED CONTROLLER		スピードコントローラ	2
36		G5465-116-000	TUBE RING		チューブリング	2.5
37		G5503-116-000	T-SHAPED FRAME		T*カ*タフレーム	1
38		G5843-116-000	RISED HINGE		ヤマカ*タチヨ*ハン	2
39		WP-0430800-SC	WASHER 4,3X8X0.8		ヒラサ*カ*ネ コカ*マル M4	12
40		WS-0410002-KN	SPRING WASHER M4		ハ*ネジ*カ*ネ M4	12
41		SM-6040602-TP	SCREW M4 L=6		ロツカクアサボルト M4X0.7 L=6	12
42		SM-1061001-SC	SCREW M6 L=10		ガラネジ	2
43		G5517-116-000	BLOCK BRACKET		ブロックフラケツト	1
44		G5850-116-000	VELVET CLOTH		ビ*ロ*ト	1
45		G5837-116-000	GRIP		フリタマ	1
46		G5510-116-000	STACKER SAFETY PIPE		スタツカ アンセ*ンパイプ	1
47		G5504-116-000	TAKE-UP TABLE		キチ*ツケ テ*ブル	1
48		G5512-116-000	TABLE SUPPORT BAR		テ*ブルサ*ポート	1
49		G5513-116-000	FIXING PIN		コチ*ヒョン	1
		G5832-116-000	SPRING PIN		テ*ブルサ*ポート ヒョン	1
		G5514-116-000	WASHER D=30		サ*カ*ネ	1
52		WS-0820002-KN	SPRING WASHER M8		ハ*ネジ*カ*ネ M8	1
53		SM-6083002-TP	SCREW M8 L=30		ロツカクアサボルト	1
54		G5501-116-A00	MAIN FRAME		メインフレーム	1
55		SM-6061402-TP	SCREW M6 L=14		ロツカクアサネジ M6 L=14	2
56		G5506-116-0A0	ARM BRACKET ASM.		ア*ームフラケツト クミ	1
57		WS-0820002-KN	SPRING WASHER M8		ハ*ネジ*カ*ネ M8	(1)
58		SM-6083002-TP	SCREW M8 L=35		ロツカクアサボルト	(1)
59		G5820-116-000	DRY BEARING		ツハ*ツキ*ライ*ベアリング	2
60		G5507-116-000	STACKER PIVOT PIN		スタツカ ピボットヒョン	1
61		WP-0641601-SC	WASHER		ヒラサ*カ*ネ ミカ*マル M6	4
62		WS-0610002-KN	SPRING WASHER 6,1X12,2X1.5		ハ*ネジ*カ*ネ M6	4
63		SM-6061402-TP	SCREW M6 L=14		ロツカクアサネジ M6 L=14	4
64		G5502-116-000	FRAME BRACKET		フレームフラケツト	1
65		NM-6080001-SC	NUT M8X1.25		ロツカクナット M8 1.25	1
66		SM-9082503-SC	SCREW M8 L=25		ロツカクボルト	1
67		SM-6061602-TP	SCREW M6 L=16		ロツカクアサボルト	4
68		WS-0610002-KN	SPRING WASHER 6,1X12,2X1.5		ハ*ネジ*カ*ネ M6	4
69		WP-0641601-SC	WASHER		ヒラサ*カ*ネ ミカ*マル M6	4
70		SM-8050602-TP	SCREW M5 L=6		トメネジ M5X0.8 L=6	2

13. SP-11 ; SLACKS STACKER UNIT
 スラックス用スタッカー装置

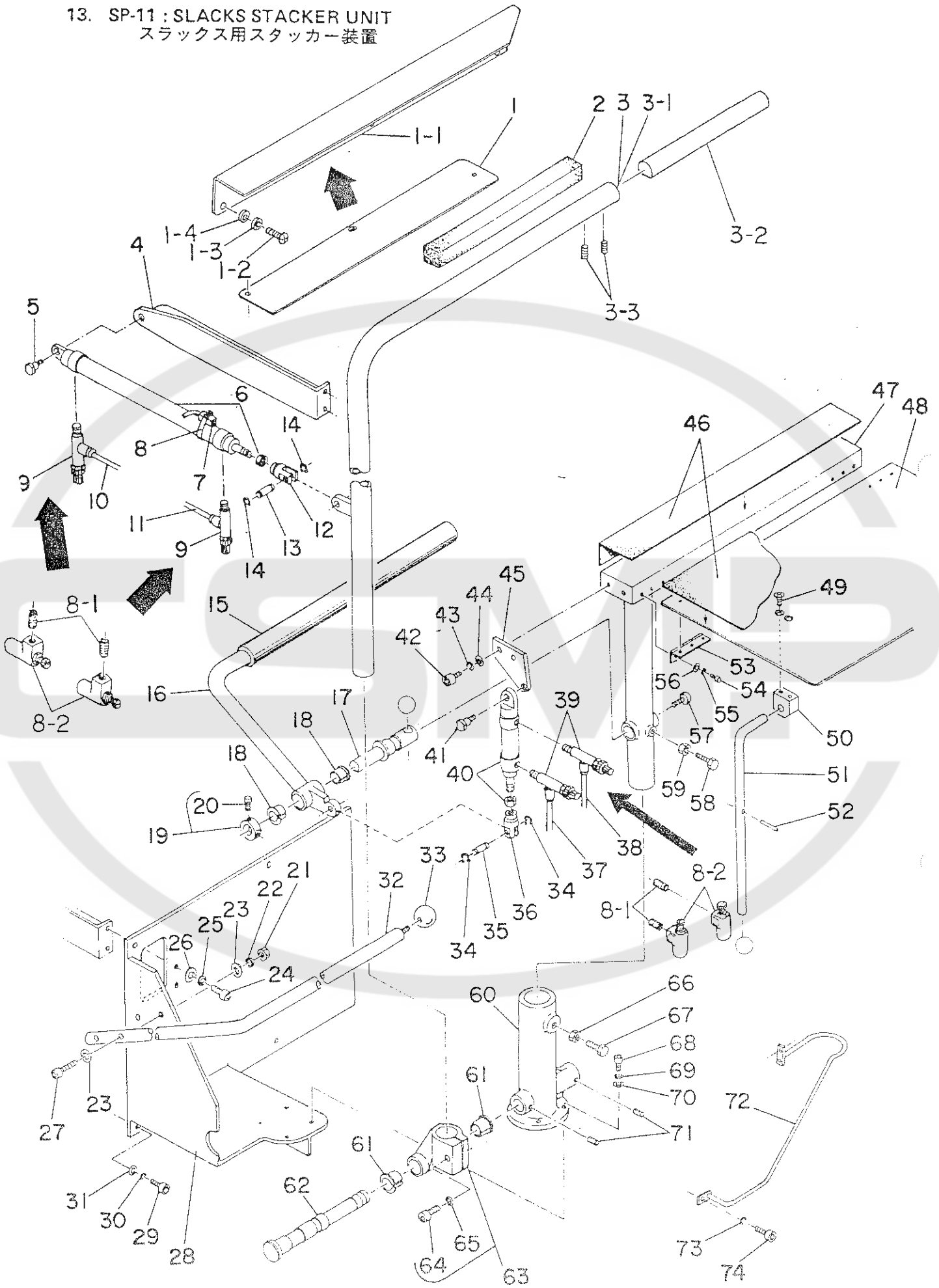

Ref. No.	Note 注記	Part No. 品番	Description	E. C. 変更年月	品名	Amt. Req. 数量
1	*	GSP-02001000	SUB PLATE	D.01/84	サブプレート B	-
1-1	*	GSP-02001000-A	SUB PLATE	A.01/84	サブプレート B	1
1-2	*	SM-3051001-SA	SCREW M5X0.8 L=10	A.01/84	マルコネシ M5X0.8 L=10	3
1-3	*	WS-0510002-KN	SPRING WASHER 5.1X8.5X1.3	A.01/84	ハネワカネ 5.1X9.2X1.3	3
1-4	*	WP-0531000-SC	WASHER M5	A.01/84	ヒラワカネ コカタマル M5	3
2		GSP-11010000	RUBBER CUSHION		クツシヨココム	1
3	*	GSP-11004000	ROCKING ARM B	D.09/83	クヒフリアル B	-
3-1	*	GSP-11004000-A	ROCKING ARM B	A.09/83	クヒフリアル B	1
3-2	*	GSP-11011000	AUXILIARY ROCKING ARM	A.09/83	クヒフリ ホシヨアル	1
3-3	*	SM-8040602-TP	SCREW M4X0.7 L=6	A.09/83	トメネシ	2
4		GSP-11006000	CYLINDER PIVOT BRACKET B		シリンドシテシ フラケツト B	1
5		G5509-116-000	CYLINDER PIVOT PIN		シリンドシテシ ピン	1
6		PA-2525001-A0	STACKER ROCKING CYLINDER ASM.		イアシリンドシ ムキユウ クミ	1
7		G6601-119-0A0	CONTACTLESS SWITCH ASM. D		キンセツスイツチ D クミ	1
8		G5326-119-000	SWITCH HOLDER A		キンセツスイツチ トリツツカナク A	1
8-1	*	G5435-116-000	NIPPLE	D.04/83	ニツフル B	-
8-2	*	G5422-116-000	SPEED CONTROLLER	D.04/83	スピードコントローラ A	-
9	*	PC-0151030-00	SPEED CONTROLLER	A.04/83	スピードコントローラ	2
10		G5460-116-000	TUBE HOSE, RED		チューブホース アカ	0.3
11		G5465-116-000	TUBE HOSE, YELLOW		チューブホース キ	0.3
12		GSP-02010000	Y-SHAPE KNUCKLE JOINT B		ナツクルシ ヨイント B	1
13		GSP-02011000	KNUCKLE JOINT PIN B		ナツクルピン B	1
14		G5824-116-000	STOP RING		ストツフ リンク	2
15	*	GSP-11009000	VINYL TUBE	D.01/84	ビニールチューブ	-
16		GSP-11007000	PRESSER ARM B		オウエアアル B	1
17		GSP-02014000	FIXING SHAFT B		コチシク B	1
18		GSP-02018000	DRY BEARING		ツハツキ トライアルアリク	2
19		GSP-020150A0	THRUST COLLAR ASM. B		コチシク クラスト B クミ	1
20		SM-6040802-TP	SCREW M4X0.7 L=8		ロツカクアホ ルト M4X0.7 L=8	(2)
21		NM-6060001-SC	NUT M6		ロツカクナツト M6 1シユ	2
22		WS-0610002-KN	SPRING WASHER 6.1X12.2X1.5		ハネワカネ M6	2
23		WP-0641601-SC	WASHER		ヒラワカネ ミカキマル M6	4
24		SM-6061402-TP	SCREW M6 L=14		ロツカクアホシ M6 L=14	2
25		WS-0610002-KN	SPRING WASHER 6.1X12.2X1.5		ハネワカネ M6	2
26		WP-0641601-SC	WASHER		ヒラワカネ ミカキマル M6	2
27		SM-6063502-TP	SCREW M6 L=35		ロツカクアホ ルト	2
28		GSP-11001000	MAIN FRAME B		メインフレーム B	1
29		SM-6061402-TP	SCREW M6 L=14		ロツカクアホシ M6 L=14	4
30		WS-0610002-KN	SPRING WASHER 6.1X12.2X1.5		ハネワカネ M6	4
31		WP-0641601-SC	WASHER		ヒラワカネ ミカキマル M6	4
32		GSP-02013000	STACKER SAFETY PIPE B		スタツカアホシ コハイフ	1
33		G5837-116-000	GRIP		フリタマ	1
34		G5824-116-000	STOP RING		ストツフ リンク	2
35		GSP-02011000	KNUCKLE JOINT PIN B		ナツクルピン B	1
36		G5409-116-000	Y-SHAPE KNUCKLE JOINT		ナツクルシ ヨイント	1
37		G5465-116-000	TUBE HOSE, YELLOW		チューブホース キ	0.8
38		G5464-116-000	TUBE HOSE, GREEN		チューブホース ミドリ	0.8
39	*	PC-0151030-00	SPEED CONTROLLER	A.04/83	スピードコントローラ	2
40		PA-2004001-A0	PRESSER ARM CYLINDER ASM		イアシリンドシ ムキユウ クミ	1
41		G5509-116-000	CYLINDER PIVOT PIN		シリンドシテシ ピン	1
42		SM-6051402-TP	SCREW M5X0.8 L=14		ロツカクアホ ルト	2
43		WS-0510002-KN	SPRING WASHER 5.1X8.5X1.3		ハネワカネ 5.1X9.2X1.3	2
		WP-0531000-SC	WASHER M5		ヒラワカネ コカタマル M5	2
		GSP-11008000	CYLINDER BASE PLATE B		オウエアシリンドシ タイ	1
44		G5850-116-000	VELVET CLOTH		ビロード	1
47		GSP-11003000	T-SHAPED FRAME		テイカクタフレーム	1
48		GSP-02004000	TAKE-UP TABLE B		キシクサテテーブル B	1
49		SM-1061001-SC	SCREW M6 L=10		ガラネシ	2
50		G5517-116-000	BLOCK BRACKET		ブロックフラケツト	1
51		G5512-116-000	TABLE SUPPORT BAR		テーブルサウエホー	1
52		G5832-116-000	SPRING PIN		テーブルサウエホー ピン	1
53		G5843-116-000	RISED HINGE		ヤマカチチヨアリン	2
54		SM-6040602-TP	SCREW M4 L=6		ロツカクアホ ルト M4X0.7 L=6	12
55		WS-0410002-KN	SPRING WASHER M4		ハネワカネ M4	12
56		WP-0430800-SC	WASHER 4.3X8X0.8		ヒラワカネ コカタマル M4	12
57		SM-6061402-TP	SCREW M6 L=14		ロツカクアホシ M6 L=14	1
58		SM-9082503-SC	SCREW M8 L=25		ロツカクアホ ルト	1
59		NM-6080001-SC	NUT M8X1.25		ロツカクナツト M8 1シユ	1
60		G5502-116-000	FRAME BRACKET		フレームフラケツト	1
61		G5820-116-000	DRY BEARING		ツハツキ トライアルアリク	2
62		GSP-02007000	STACKER PIVOT PIN B		シテシピン B	1
63		GSP-110050A0	ARM BRACKET B ASM.		アームフラケツト B クミ	1
64		SM-6083002-TP	SCREW M8 L=30		ロツカクアホ ルト	(1)
65		WS-0820002-KN	SPRING WASHER M8		ハネワカネ M8	(1)
66		NM-6080001-SC	NUT M8X1.25		ロツカクナツト M8 1シユ	1
67		SM-9082503-SC	SCREW M8 L=25		ロツカクアホ ルト	4
68		SM-6061602-TP	SCREW M6 L=16		ロツカクアホ ルト	1
69		WS-0610002-KN	SPRING WASHER 6.1X12.2X1.5		ハネワカネ M6	4
70		WP-0641601-SC	WASHER		ヒラワカネ ミカキマル M6	4
71		SM-8050602-TP	SCREW M5 L=6		トメネシ M5X0.8 L=6	2
72		GSP-11002000	GARMENT GUIDE		ミコウガイ	1
73		WS-0510002-KN	SPRING WASHER 5.1X8.5X1.3		ハネワカネ 5.1X9.2X1.3	3
74		SM-6051002-TP	SCREW M5 L=10		ロツカクアホ ルト M5X0.8 L=10	3

14. PNEUMATIC COMPONENTS
空圧関係

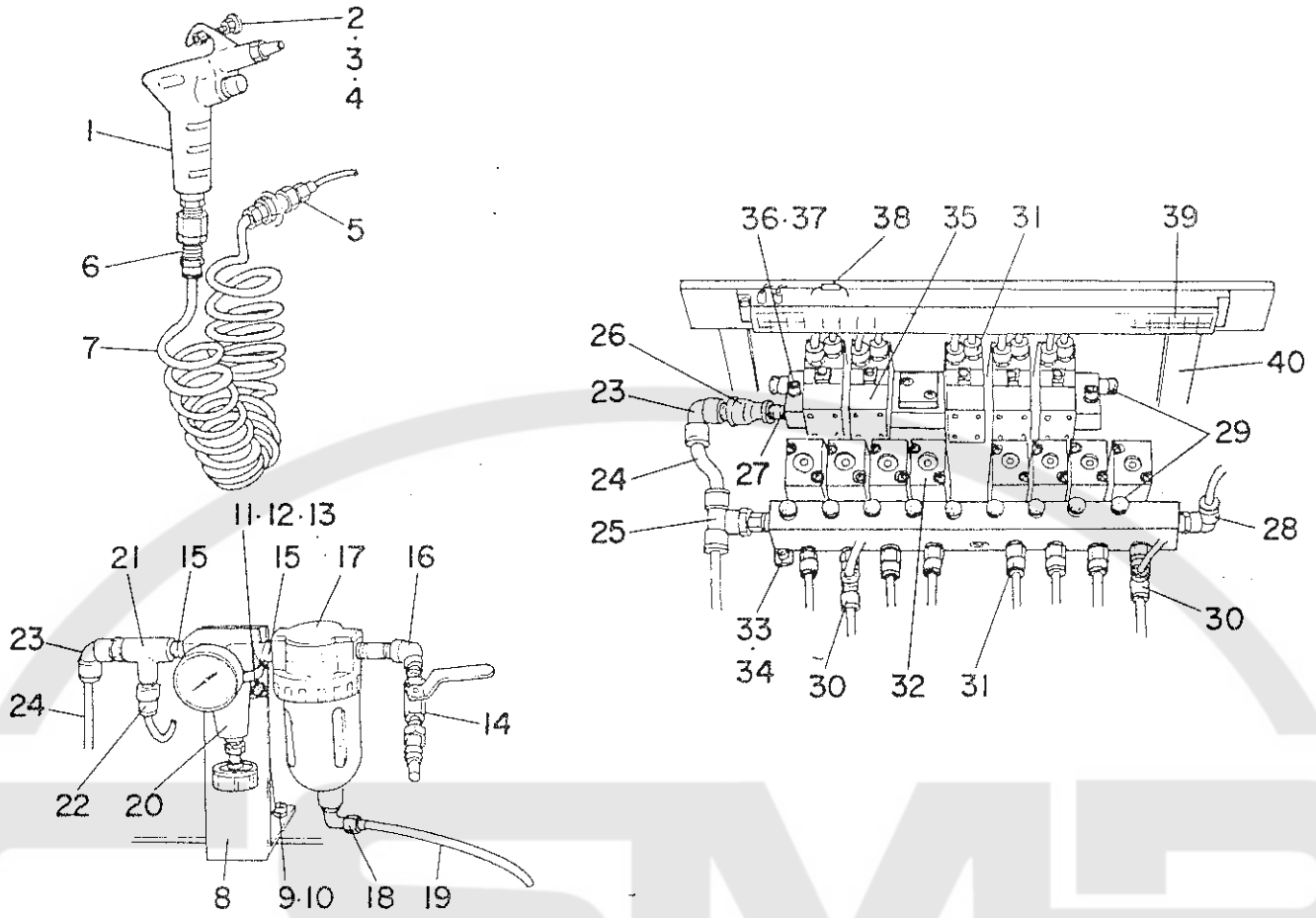

Ref. No.	Note 注記	Part No. 品番	Description	E. C. 変更年月	品名	Amt. Req. 数量
1		G5432-116-000	AIR GUN		エアガン	1
2		SM-6053002-TP	SCREW M5X0.8 L=30		ロツカクアサネルト	1
3		NM-6050001-SC	NUT M5		ロツカクナツト M5X0.8 1シユ	1
4		WP-0531000-SC	WASHER M5		ヒラサカカス コカタマル M5	1
5		G5493-116-A00	COUPLING		ハナスルツツチ テカホナツツキキチ	1
6		PJ-3020652-01	SOCKET		メスユニオン	1
7		G5458-116-000	CUPLED TUBE		カープチューブ	1
8		G5012-119-B00	BRACKET		エアユニット フラケット	1
9		SM-3051401-SC	SCREW M5X0.8 L=14		マトルネジ	3
10		WS-0510002-KN	SPRING WASHER 5,1X8,5X1,3		ハナスワカカス 5,1X9,2X1,3	3
11		SM-6061002-TP	SCREW M6 L=10		ロツカクアサネルト M6 L=10	2
12		WS-0610002-KN	SPRING WASHER 6,1X12,2X1,5		ハナスワカカス M6	2
13		WP-0641601-SC	WASHER		ヒラサカカス ミカキワシ M6	2
14		G5430-116-000	AIR COCK		エアコック	1
15		G5434-116-000	NIPPLE		ニツケル 1/4"	3
16		G5492-116-A00	ELBOW		エルボ	1
17		G5427-116-A00	FILTER		フィルタ	1
18		PJ-3040652-01	ELBOW UNION 6XPT1/4		エルボユニオン	1
19		G5462-116-000	TUBE HOSE, BLACK		チューブホース 20	8.5
20		G5499-116-A00	REGULATOR		レギュレタ	1
21		G5491-116-A00	TEE		チ	1
22		PJ-3010652-01	HALF UNION 6XPT1/4		ハーフユニオン	1
23		PJ-3040852-01	ELBOW UNION 8XPT1/4		エルボユニオン	2
24		BT-0800501-EA	TUBE HOSE, BLUE		ホリウレタツ チューブ アズ	0.5
25		PJ-3050852-01	DOUBLE-ENDED TEE UNION		チース ユニオン	1
26		G5494-116-A00	REDUCING SOCKET 1/4"		イクイソクソツ 1/4"	1
27		G5441-116-000	HALF UNION		ハーフユニオン B	1
28		PJ-3040652-01	ELBOW UNION 6XPT1/4		エルボユニオン	1
29		G5496-116-A00	SILENCER		サイレンサ	11
30		PJ-3050651-01	TEE UNION		サハリス チースユニオン	2
31		PJ-3010651-03	HALF UNION 6XPT1/8		ハーフユニオン	13
32		G5034-116-0A0	3-WAY SOLENOID VALVE ASM.		3ホナ チョシキハツクミ	8
33		SM-6041202-TP	SCREW M4X0.7 L=12		ロツカクアサネルト	4
34		WS-0410002-KN	SPRING WASHER M4		ハナスワカカス M4	4
35		G5425-116-0A0	4-WAY SOLENOID VALVE ASM.		4ホナ チョシキハツク	5
36		SM-6052502-TP	SCREW M5X0.8 L=25		ロツカクアサネルト	2
37		WS-0510002-KN	SPRING WASHER 5,1X8,5X1,3		ハナスワカカス 5,1X9,2X1,3	2
38	*	G6510-119-0A0	DIODE ASM.	M.01/84	ダイオツク アズ	9
39	*	HK-0183503-00	TERMINAL BLOCK	D.01/84	HK-0225503-00	1
	*	HK-0225503-00	TERMINAL BLOCK	A.01/84	クツクタイ	2
40		G5012-119-A00	SOLENOID VALVE INSTALLING BASE		チョシキハツクハース	1



**ELECTRICITY
COMPILATION**

電氣編

ELECTRICITY COMPILATION

電気編

1. CONNECTOR CABLE COMPONENTS

コネクタケーブル関係

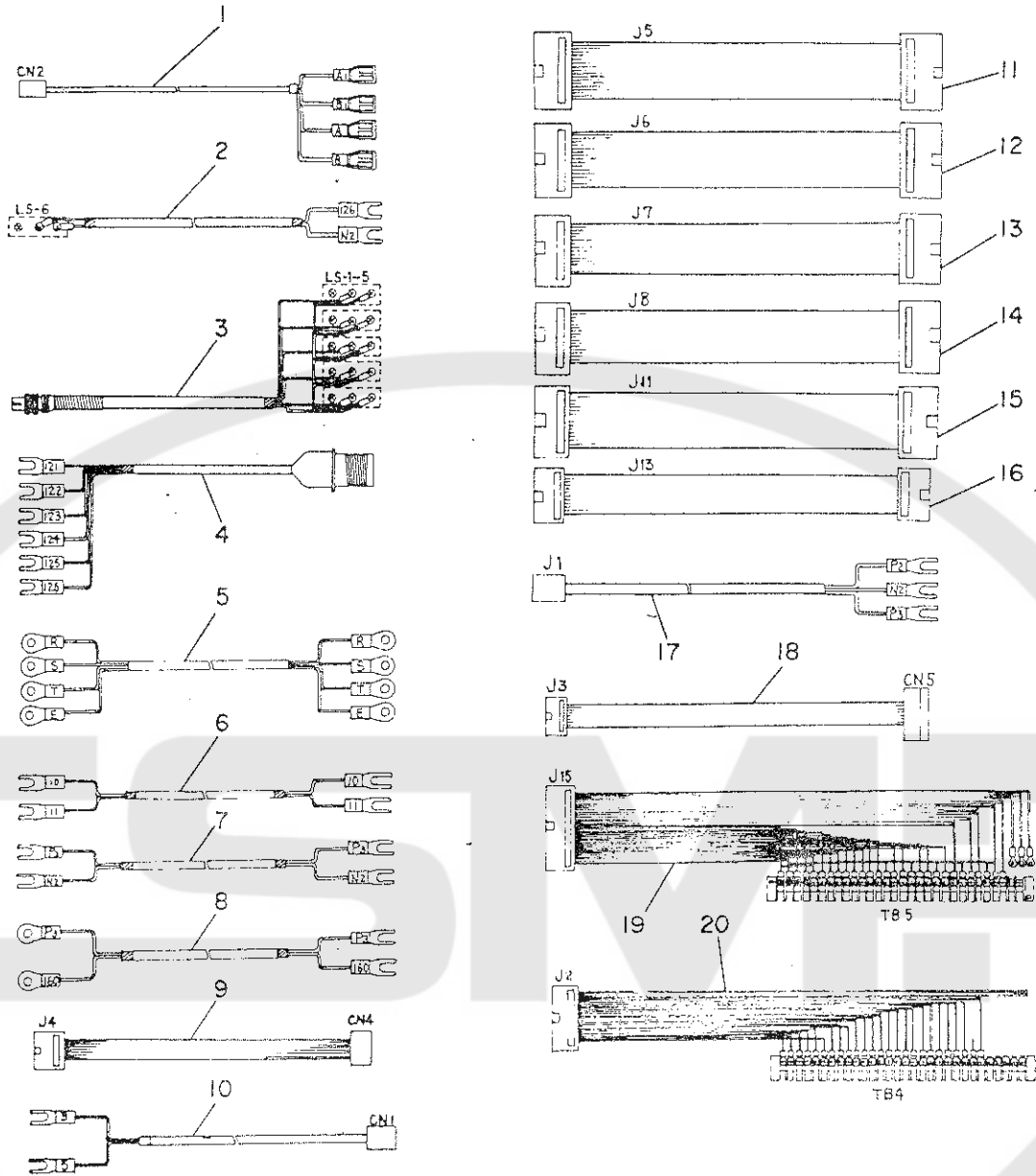

Ref. No.	Note 注記	Part No. 品番	Description	E. C. 変更年月	品名	Amt. Req. 数量
1		G6401-119-0A0	SERVOMOTOR CABLE ASM.		サーボモータケーブル アシ	1
2		G6402-119-0A0	LS-6 CABLE ASM.		LS-6 ケーブル アシ	1
3		G6403-119-0A0	PEDAL SWITCH CABLE ASM, 2		アシファミスイッチ ケーブル	1
4		G6404-119-0A0	PEDAL SWITCH CABLE ASM, 1		アシファミスイッチ ケーブル 1	1
5		G6405-119-0A0	POWER SOURCE CABLE ASM.		ファンクション ケーブル アシ	1
6		G6406-119-0A0	CROSS-MARK LAMP CABLE ASM.		マクアライト ケーブル アシ	1
7		G6407-119-0A0	24V CABLE ASM.		24V ケーブル アシ	1
8		G6408-119-0A0	COUNTER CABLE ASM.		カウンタ ケーブル アシ	1
9		G6409-119-0A0	CN4 CONNECTOR CABLE ASM.		CN4 ケーブル アシ	1
10		G6410-119-0A0	CN1 CONNECTOR CABLE ASM.		CN1 ケーブル アシ	1
11		G6117-119-0A0	J5 CONNECTOR CABLE ASM.		コネクタケーブル J5 アシ	1
12		G6118-119-0A0	J6 CONNECTOR CABLE ASM.		コネクタケーブル J6 アシ	1
13		G6119-119-0A0	J7 CONNECTOR CABLE ASM.		コネクタケーブル J7 アシ	1
14		G6120-119-0A0	J8 CONNECTOR CABLE ASM.		コネクタケーブル J8 アシ	1
15		G6121-119-0A0	J11 CONNECTOR CABLE ASM.		コネクタケーブル J11 アシ	1
16		G6122-119-0A0	J13 CONNECTOR CABLE ASM.		コネクタケーブル J13 アシ	1
17		G6411-119-0A0	J1 CONNECTOR CABLE ASM.		J1 ケーブル アシ	1
18		G6412-119-0A0	CN5 CONNECTOR CABLE ASM.		CN5 ケーブル アシ	1
19		G6413-119-0A0	J15 CONNECTOR CABLE ASM.		J15 ケーブル アシ	1
20		G6414-119-0A0	J2 CONNECTOR CABLE ASM.		J2 ケーブル アシ	1

2. OPERATION PANEL COMPONENTS
操作パネル関係

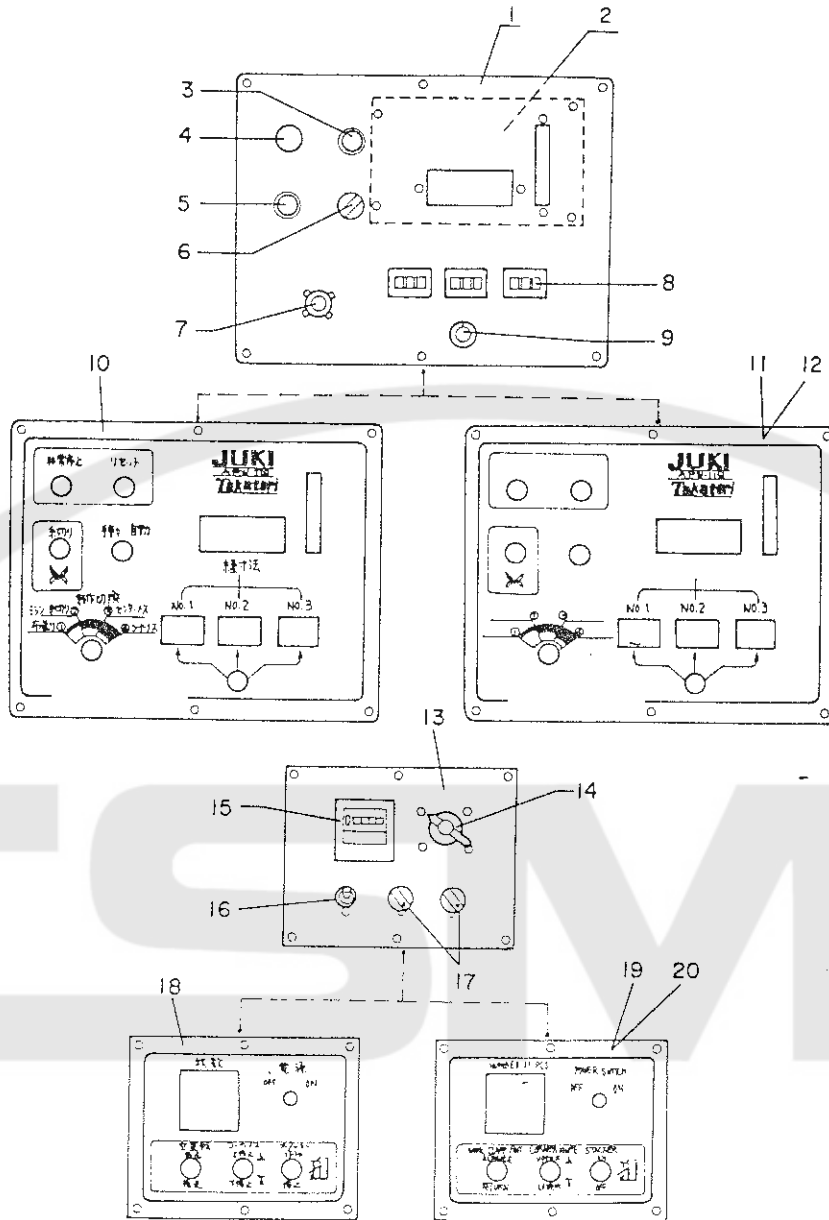

Ref. No.	Note	Part No. 品番	Description	E. C. 変更年月	品名	Amt. Req. 数量
1		G6202-119-000	OPERATION PLATE 1		ソーグハッ 1 フォレート	1
2		G6105-119-0A0	DISPLAY CIRCUIT BOARD ASM.		ディスプレイキハッ クミ	1
3		HA-0006900-AB	PUSH-BUTTON SWITCH		押しボタンスイッチ クミ	1
4		HA-0006700-A0	PUSH-BUTTON SWITCH		押しボタンスイッチ	1
5		HA-0006900-AA	PUSH-BUTTON SWITCH		押しボタンスイッチ クミ	1
6		HA-0007100-00	SELECTIVE SWITCH		セレクトスイッチ	1
7		HA-0006500-A0	ROTARY SWITCH		ロータリースイッチ クミ	1
8		HA-0007200-00	DIGITAL SWITCH		デジタルスイッチ	9
9		HA-0006600-00	ROTARY SWITCH		ロータリースイッチ	1
10	◇01	G6203-119-J00	OPERATION PANEL 1		ソーキハッ クシヨウハパネル	1
11	◇02	G6203-119-E00	OPERATION PANEL 1		ソーキハッ クシヨウハパネル	1
12	◇03	G6203-119-G00	OPERATION PANEL 1		ソーキハッ クシヨウハパネル	1
13		G6123-119-000	OPERATION PLATE 2		ソーグハッ 2 フォレート	1
14		HA-0006800-00	POWER SOURCE SWITCH		カムスイッチ	1
15		HB-0002400-00	COUNTER		セキサンカウンタ	1
16		HA-0002000-00	TOGGLE SWITCH		トグルスイッチ	1
17	*	HA-0007100-00	SELECTIVE SWITCH	D.01/84	HA-0009900-00	-
	*	HA-0009900-00	ROTARY SWITCH	A.01/84	ロータリースイッチ	1
18	◇01	G6124-119-J00	OPERATION PANEL 2		ソーグハッ クシヨウハパネル	2
19	◇02	G6124-119-E00	OPERATION PANEL 2		ソーグハッ クシヨウハパネル	1
20	◇03	G6124-119-G00	OPERATION PANEL 2		ソーグハッ クシヨウハパネル	1

Note (注記) ◇01 For Japanese
◇02 For English
◇03 For German

日本語用
英語用
ドイツ語用

3. CONTROL BOX COMPONENTS
制御盤関係

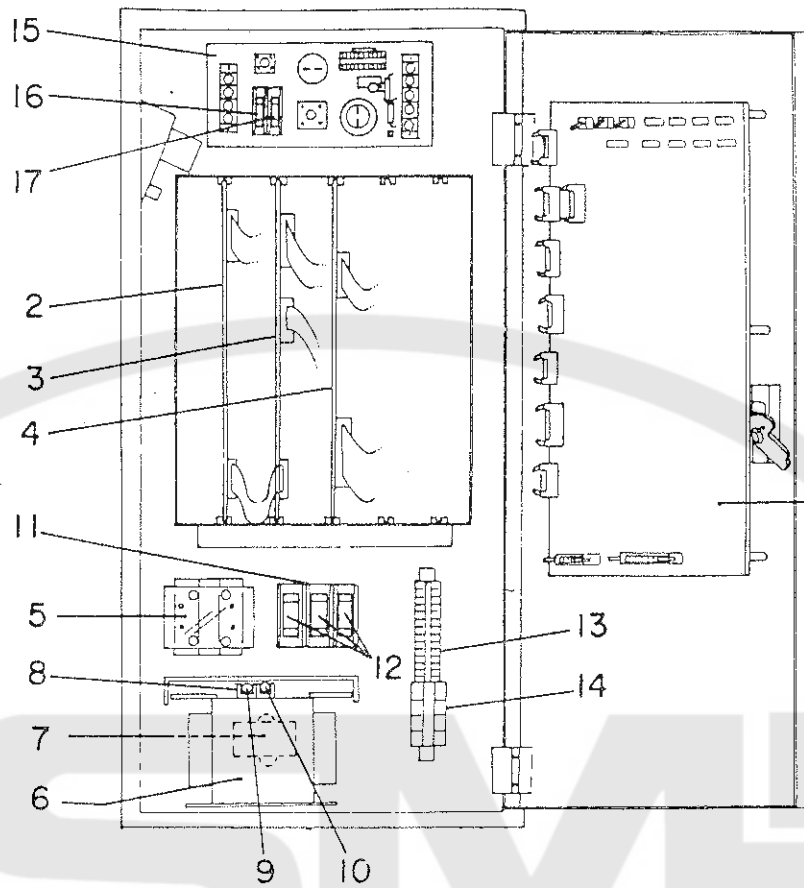

4. SERVOMOTOR DRIVE COMPONENTS
サーボモータードライバー関係

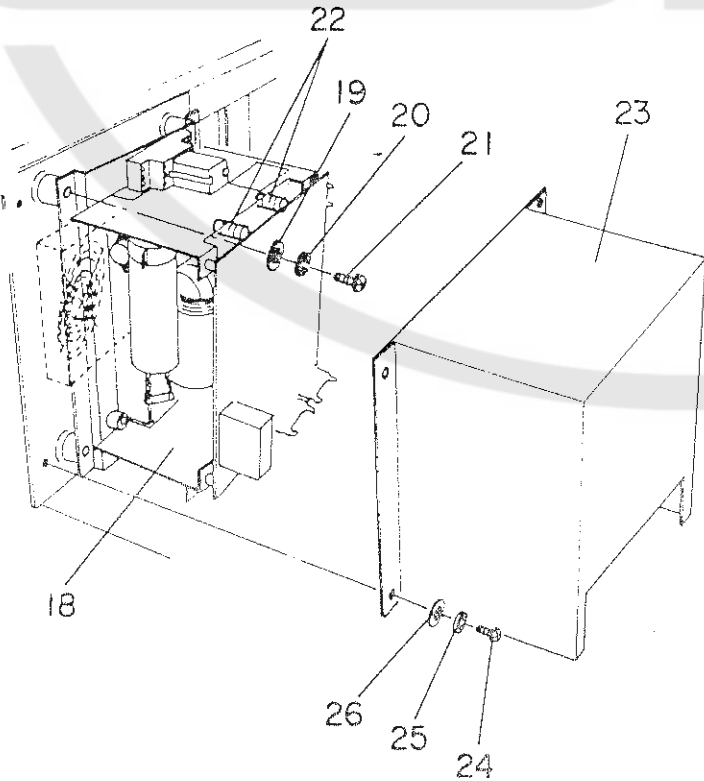

5. MOTOR COMPONENTS
モーター関係

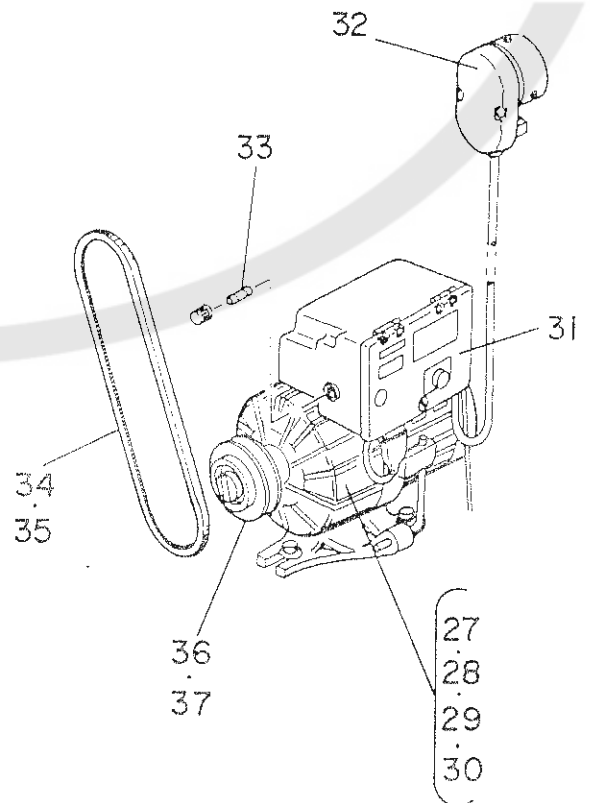

SEWING MACHINE COMPILATION

ミシン編

1. FRAME & MISCELLANEOUS COVER COMPONENTS

頭部・外装関係

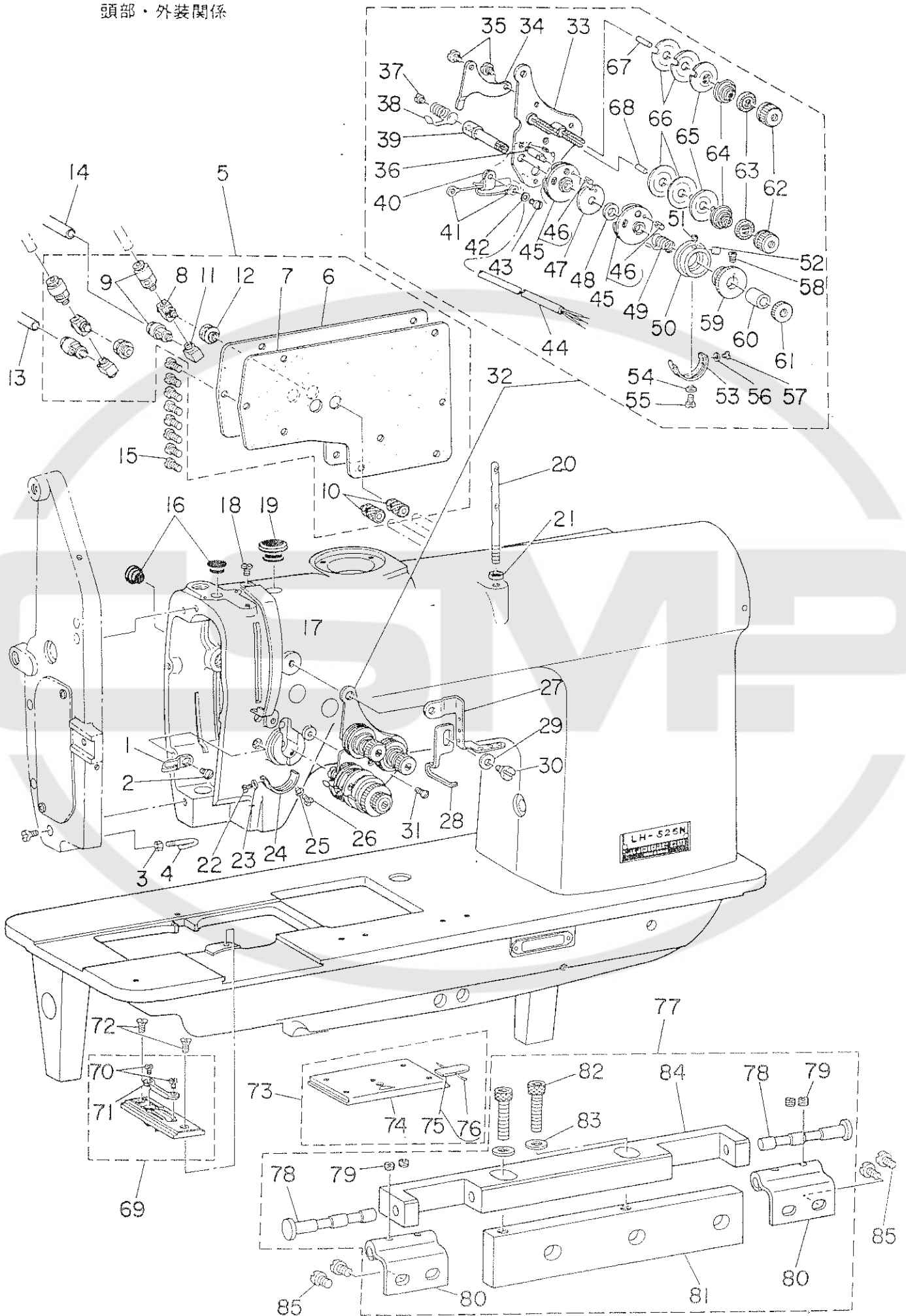

Ref. No.	Note 注記	Part No. 品番	Description	E. C. 変更年月	品名	Amt. Req. 数量
1		B1118-512-00E	THREAD GUIDE E		テンション イトアソナイ E	1
2		SS-5080710-SP	SCREW 1/8-44 L= 6.5		トラスネジ* 1/8-44 L=6.5	1
3		NS-6060310-SP	NUT 3/32-56		ロツカクツツ 3/32-56	1
4		B1121-512-000	FRAME THREAD GUIDE		アーム イトカク	1
5		G1118-119-0A0	SIDE PLATE ASM.		マトイタ クミ	1
6		G1118-119-000	SIDE PLATE		マトイタ	(1)
7		G1119-119-000	SIDE PLATE GASKET		マトイタハ*ツキ	(1)
8		G5681-116-000	UNIVERSAL TEE		ユニバーサルチー	(2)
9		PJ-3010405-02	HALF UNION 4XMS		ハーフユニオン 4XMS	(4)
10		G5605-116-000	HOSE NIPPLE		ホースニツフル	(2)
11		G5680-116-000	UNIVERSAL ELBOW		ユニバーサルエルボウ	(2)
12		G5682-116-000	UNION		カクハクユニオン	(2)
13		BT-0400251-EC	TUBE HOSE, YELLOW		クワイトキリ シリンド*ホース (キ)	0.5
14		BT-0400251-EA	TUBE HOSE, BLUE		クワイトキリ シリンド*ホース (アオ)A	0.5
15		SS-711120-SP	SCREW 11/64-40 L=10.5		マルヒラネジ* 11/64-40 L=10.5	8
16		TA-1050504-RO	RUBBER PLUG		トメレン	2
17		B1123-552-000-A	THREAD TAKE UP LEVER OIL GUARD		テンションカハ-	1
18		SS-7110510-SP	SCREW 11/64-40 L=5		マルヒラネジ* 11/64-40 L= 5	1
19		TA-1250705-RO	RUBBER PLUG		トメレン	1
20		B1114-051-000	NEEDLE THREAD GUIDE PIN		イトアソナイホ-	1
21		NS-6620310-SP	NUT 3/16-32		ロツカクツツ 3/16-32	1
22		SS-6060220-SP	SCREW 3/32-56 L= 2.0		ヒラネジ* 3/32-56 L=2	1
23		WP-0250516-SD	WASHER 2.5X6X0.5		ヒラガ*カ* 2.5X6X0.5	1
24		G3138-116-000	TAKE-UP SPRING ADJUSTING PLATE		イトトリハ* アソナイチヨ-セツイタ	1
25		G3197-116-000	INSULATING BUSHING		チヨ-セツイタ セ*ツヱコ*ツシユ	1
26		SS-7090710-SP	SCREW 9/64-40 L= 6.8		マルヒラネジ* 9/64-40 L=6.8	1
27		G1131-119-000	L-SHAPED THREAD GUIDE		L型イトカク	1
28		B1118-512-000	THREAD GUIDE D		テンション イトアソナイ D	1
29		B3125-155-000	DISC SPRING		クラ ハ*ス	1
30		SD-0600271-SP	HINGE SCREW D= 6 H= 2.7		タ*ンネジ* D=6 H=2.7	1
31		SS-2090710-SP	SCREW 9/64-40 L=7		マルヒラネジ* 9/64-40 L=7	1
32		G3121-116-080	THREAD TENSION BASE PLATE ASM.		イトチヨ-シタ*イタ クミ	1
33		G3121-116-0A0	THREAD TENSION BASE PLATE ASM.		イトチヨ-シタ*イタ クミ	(1)
34		B3134-521-000	TENSION RELEASE LEVER		イトシヨ*イタ	(1)
35		SD-0470281-SP	HINGE SCREW D=4.7 H=2.8		タ*ンネジ* D=4.7 H=2.8	(2)
36		B3143-527-000	TAKE-UP SPRING GUIDE STUD		イトトリハ* カク*タ*イシ*ク	(1)
37		SS-6090540-SP	SCREW 9/64-40 L= 5.0		ヒラネジ* 9/64-40 L=5	(1)
38		G3126-116-000	THREAD TAKE-UP SPRING		イトトリハ*ス	(1)
39		G3123-116-000	THREAD TAKE-UP SPRING STUD		イトトリハ*ス*ク	(1)
40		G5066-110-000	CORD HOLDER		3マル ヨ- ケ*ワ*ルオケ	(1)
41		HP-1A30PAA-12	SOLDERLESS TERMINAL		アツク*クツク(マルカ*タ)#321017	(2)
42		WP-0371036-SD	WASHER 3.7X6X1		ヒラガ*カ* 3.7X6X1	(1)
43		SS-7090710-SP	SCREW 9/64-40 L= 6.8		マルヒラネジ* 9/64-40 L=6.8	(1)
44		G3199-116-0A0	CORD ASM.		クワイトキリ クンシユツコ-ト* クミ	(1)
45		G3137-116-0A0	TAKE-UP SPRING GUIDE ASM.		イトトリハ*ス イトアソナイ クミ	(2)
46		PS-0250052-KP	SPRING PIN		ス*フ*リンク*ピン	(2)
47		G3142-116-000	TAKE-UP SPRING GUIDE PLATE		イトトリハ*ス アソナイタ	(1)
48		B3139-527-000	COLLAR		イトトリハ*ス シ*クカク	(1)
49		G3128-116-000	THREAD TAKE-UP SPRING		イトトリハ*ス B	(1)
50		B3140-527-000	THREAD TENSION POST		イトトリハ*ス カク*タ*イ	(1)
51		SS-8080410-TP	SCREW 1/8-44 L=3.5		トメネジ* 1/8-44 L=3.5	(1)
52		SS-8080610-SP	SCREW 1/8-44 L=5.5		トメネジ* 1/8-44 L=5.5	(1)
53		G3139-116-000	TAKE-UP SPRING ADJUSTING PLATE		イトトリハ*ス チヨ-セツイタ	(1)
54		G3197-116-000	INSULATING BUSHING		チヨ-セツイタ セ*ツヱコ*ツシユ	(1)
55		SS-7090710-SP	SCREW 9/64-40 L= 6.8		マルヒラネジ* 9/64-40 L=6.8	(1)
56		WP-0250516-SD	WASHER 2.5X6X0.5		ヒラガ*カ* 2.5X6X0.5	(1)
57		SS-6060220-SP	SCREW 3/32-56 L= 2.0		ヒラネジ* 3/32-56 L=2	(1)
58		SM-4020801-SD	SCREW M2 L=8		ア*ル*ネジ* M2 L=8	(1)
59		G3125-116-000	TAKE-UP SPRING GUIDE		イトトリハ*ス*ク	(1)
60		B3141-527-000	PRESSER COLLAR		イトトリハ*ス アソナイオケ	(1)
61		B3125-012-000	THREAD TENSION STUD NUT		イトチヨ-シ タツ	(1)
62		B3116-512-00B	TENSION NUT B		イトチヨ-シ タツ B	(2)
63		B3120-125-000	TENSION DISC STOPPER		イトチヨ-シガ* カイテント*メ	(2)
64		B3129-526-000	TENSION SPRING		イトチヨ-シ ハ*ス	(2)
65		B3132-051-000	TENSION DISC HOLDER		イトチヨ-シガ* オケ	(2)
66		B3126-051-000	TENSION DISC		イトチヨ-シ ガ	(4)
67		B3127-051-000	TENSION RELEASE PIN, SHORT		イトシヨ*ピン	(1)
68		B3127-527-000	PIN B		イトシヨ*ピン B	(1)
69	◇01	G1109-119-AA0	THROAT PLATE ASM, 10MM		ハツイタ 10ミリ クミ	1
70		SS-6080320-SP	SCREW 1/8-44 L= 2.5		ヒラネジ* 1/8-44 L=2.5	(2)
71		G1110-116-000	FIXED BLADE		コチイメ	(1)
72		SS-2110915-TP	SCREW 11/64-40 L=8.9		マルヒラネジ* 11/64-40 L=8.9	2
73		B1110-051-0A0	BED SLIDE ASM.		ス*ハ*リイタ クミ	1
74		B1110-051-000	BED SLIDE		ス*ハ*リイタ	(1)
75		B1111-051-0A0	BED THROAT SPRING ASM.		ス*ハ*リイタ ハ*ス クミ	(1)
76		B1111-051-00B	SPRING		ス*ハ*リイタ ハ*ス	(1)
77		G8213-119-0A0	HINGE BLOCK ASM.		ヒンジガ* クミ	1
78		G8215-119-000	HINGE PIN		ヒンジ*シ*ク	(2)
79		SS-8110320-SP	SCREW 11/64-40 L= 3.2		トメネジ* 11/64-40 L=3.2	(4)
80		G8214-119-000	HINGE		ヒンジ*	(2)
81		G8220-119-000	HINGE BLOCK BASE		ヒンジガ* ト*タ*イ	(1)
82		SM-6082002-TP	SCREW M8 L=20		ロツカクツツ*ト M8 L=20	(2)
83		WP-0850002-SP	WASHER 8.5x18x1.6		ヒラガ*カ* 8.5x18x1.6	(2)
84		G8213-119-000	HINGE BLOCK		ヒンジガ*	(1)
85		SS-7680870-SP	SCREW 9/32 L= 8.0		マルヒラネジ* 9/32-28 L=8	4

Note (注記) 001 Please refer to the table of exchanging parts on page 43.

48ページの交換部品一覧表を
ご参照下さい

2. MAIN SHAFT & NEEDLE BAR COMPONENTS
 上軸・針棒関係

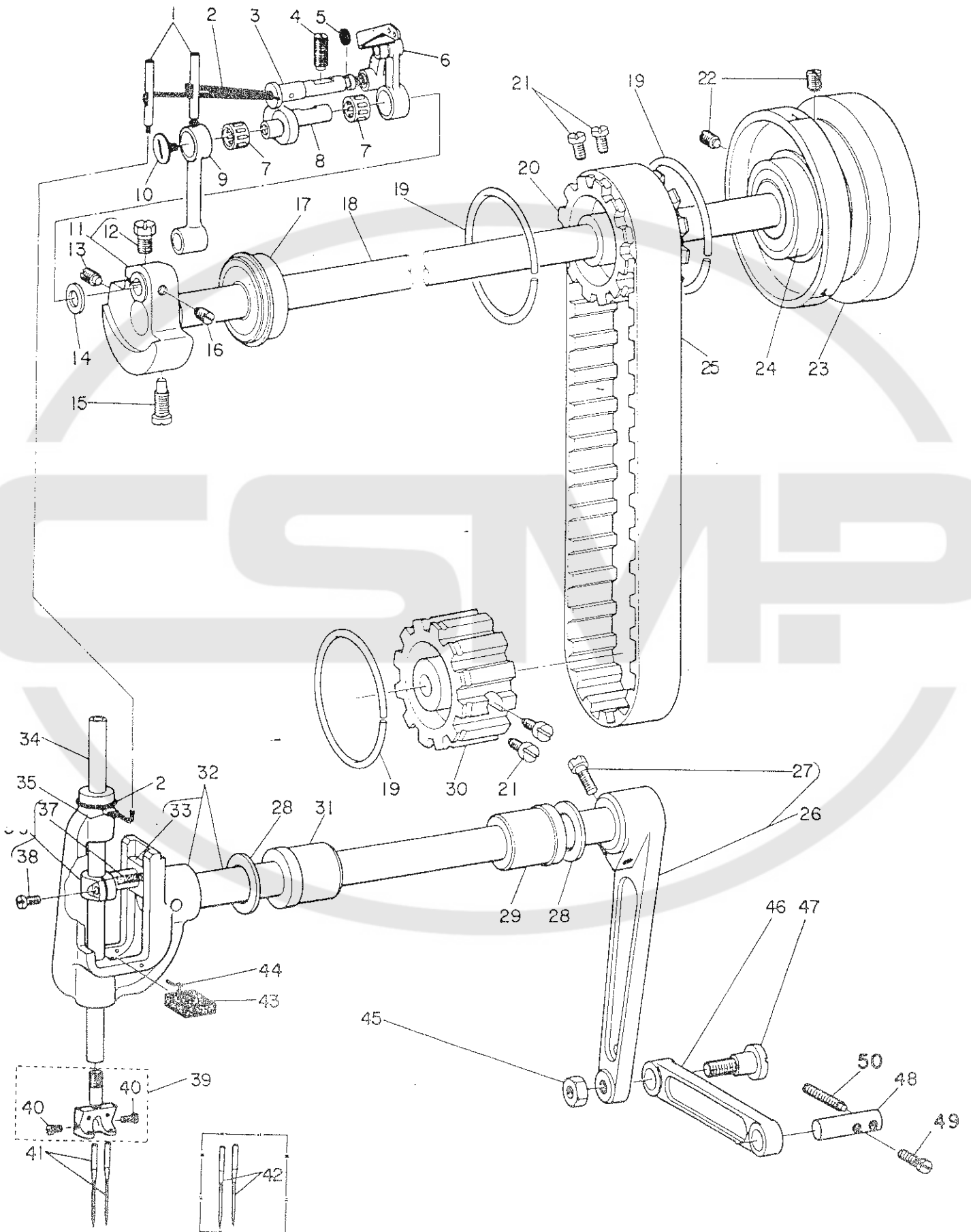

Ref. No.	Note	Part No. 品番	Description	E. C. 変更年月	品名	Amt. Req. 数量
1		B1407-512-000	OLL PIPE		ハリホ- クランク アフタ ハーフ	2
2		CQ-2520000-00	OIL WICK		ロジン	0,3
3		B1904-512-000	THREAD TAKE-UP LEVER PIN		チンピン ワギシク	1
4		SS-8151550-SP	SCREW 15/64-28 L=15		トメネジ 15/64-28 L=15	1
5		RO-0371801-00	RUBBER RING		ロジック	1
6		B1901-512-0A0	THREAD TAKE-UP LEVER ASM.		チンピン クミ	1
7	◇01	B1905-541-B00	NEEDLE BEARING, B		チンピン ニードルベアリング	2
8		B1209-512-000	NEEDLE BAR CRANK		ハリホ-クランク	1
9		B1408-512-000	NEEDLE BAR CRANK ROD		ハリホ- クランクロッド	1
10		B1903-552-000	END SCREW LEFT		ピタリネジ	1
11		B1206-512-0A0	COUNTERWEIGHT ASM.		ツツアイオモリ クミ	1
12		SS-9661120-CP	SCREW 1/4-40 L=10,5		ロツカクボルト 1/4-40 L=10,5	(1)
13		SS-8681650-TP	SCREW 9/32-28 L=16		トメネジ 9/32-28 L=16	1
14		B2529-352-000	PROTECTION PLATE		ボコイタ	1
15		SS-7681750-TP	SCREW 9/32-28 L=16,5		マルヒラネジ 9/32-28 L=16,5	1
16		SS-8660610-TP	SCREW 1/4-40 L=6		トメネジ 1/4-40 L=6	1
17		B1202-512-000	MAIN SHAFT BUSHING, FRONT		クワシク マエハアソック	1
18		B1201-512-000	MAIN SHAFT		クワシク	1
19		B1214-019-000	SPROCKET RING		スプロケット リング	3
20		B1302-512-000	SPROCKET WHEEL, UPPER		クワスプロケット	1
21		SS-6661110-SP	SCREW 1/4-40 L=11		ヒラネジ 1/4-40 L=11	4
22		SS-8151550-SP	SCREW 15/64-28 L=15		トメネジ 15/64-28 L=15	2
23		G1217-116-000	HAND WHEEL		ハスマックル	1
24		B1203-512-000	MAIN SHAFT BUSHING, REAR		クワシク クワシロアソック	1
25		B1301-051-000	TIMING BELT		タイミングベルト	1
26		B1430-512-0A0	DRIVING ARM ASM.		ハリホ-オート- コクワウチ クミ	1
27		SS-9152130-SP	SCREW 15/64-28 L=20,5		ロツカクボルト 15/64-28	(1)
28	◇01	B1438-512-800	WASHER 17.1X28X1,5		オート-シクメタル ワシカネ T=1,5	2
29		B1608-512-000	ROCK SHAFT BUSHING, REAR		スライシク クシロメタル	1
30		B1303-512-000	SPROCKET WHEEL, LOWER		シタスプロケット	1
31		B1606-512-000	ROCK SHAFT BUSHING, FRONT		スライシク マメタル	1
32		B1424-512-0A0-A	NEEDLE BAR ROCKER SHAFT ASM.		ハリホ-オートシク クミ	1
33		B1437-512-000-A	NEEDLE BAR SLIDE BLOCK		ハリホ-スライドブロック	(1)
34		G1401-116-000	NEEDLE BAR		ハリホ-	1
35		B1414-512-000	OIL WICK RETAINER		ハリホ-ロジン トメカネ	1
36		B1411-512-0A0-A	NEEDLE BAR CLAMP ASM.		ハリホ-クミ クミ	1
37		B1412-051-000	FELT		ハリホ-タキフェルト	10,1
38		SS-7090910-SP	SCREW 9/64-40 L= 8,5		マルヒラネジ 9/64-40 L=8,5	(1)
39	◇02	G1402-116-BA0	NEEDLE CLAMP ASM.		ハリホ-メ 10ミリ クミ	1
40		SS-8080660-TP	SCREW 1/8-44 L=5,5		トメネジ 1/8-44 L=5,5	(2)
41		MMT-190B1600	NEEDLE		ハリ MTX190 #16	2
42	◇03	MMT-190B1800	NEEDLE		ハリ MTX190 #18	2
43		B1422-512-000	FELT		ハリホ-オート-タキフェルト	1
44		B1440-512-000	RETAINER		ハリホ-オート-タキフェルト オケ	1
45		NS-6680410-SP	NUT 9/32-28		ロツカクナット 9/32-28	1
46		B1431-512-000	DRIVING ROD		ハリホ-オート-ロッド	1
47		SD-1020961-SP	HINGE SCREW D=10,2 H=9,6		タンネジ D=10,2 H=9,6	1
48		D1450-512-C00	NEEDLE BAR FIXED STUD		ハリオクリ コチシク	1
49		SS-6122030-SP	SCREW 3/16-28 L=20		ヒラネジ 3/16-28 L=20	1
50		SS-8123070-SP	SCREW 3/16-28 L=30,0		トメネジ 3/16-28 L=30	1

Note (注記) ◇01 Selective part
◇02 Please refer to the table of exchanging parts on page 48.
◇03 Special order part

選択部品
48ページの交換部品一覧表を
ご参照下さい
特別注文部品

3. NEEDLE THREAD TRIMMER & CLIP COMPONENTS

上糸切り・上糸ツカミ関係

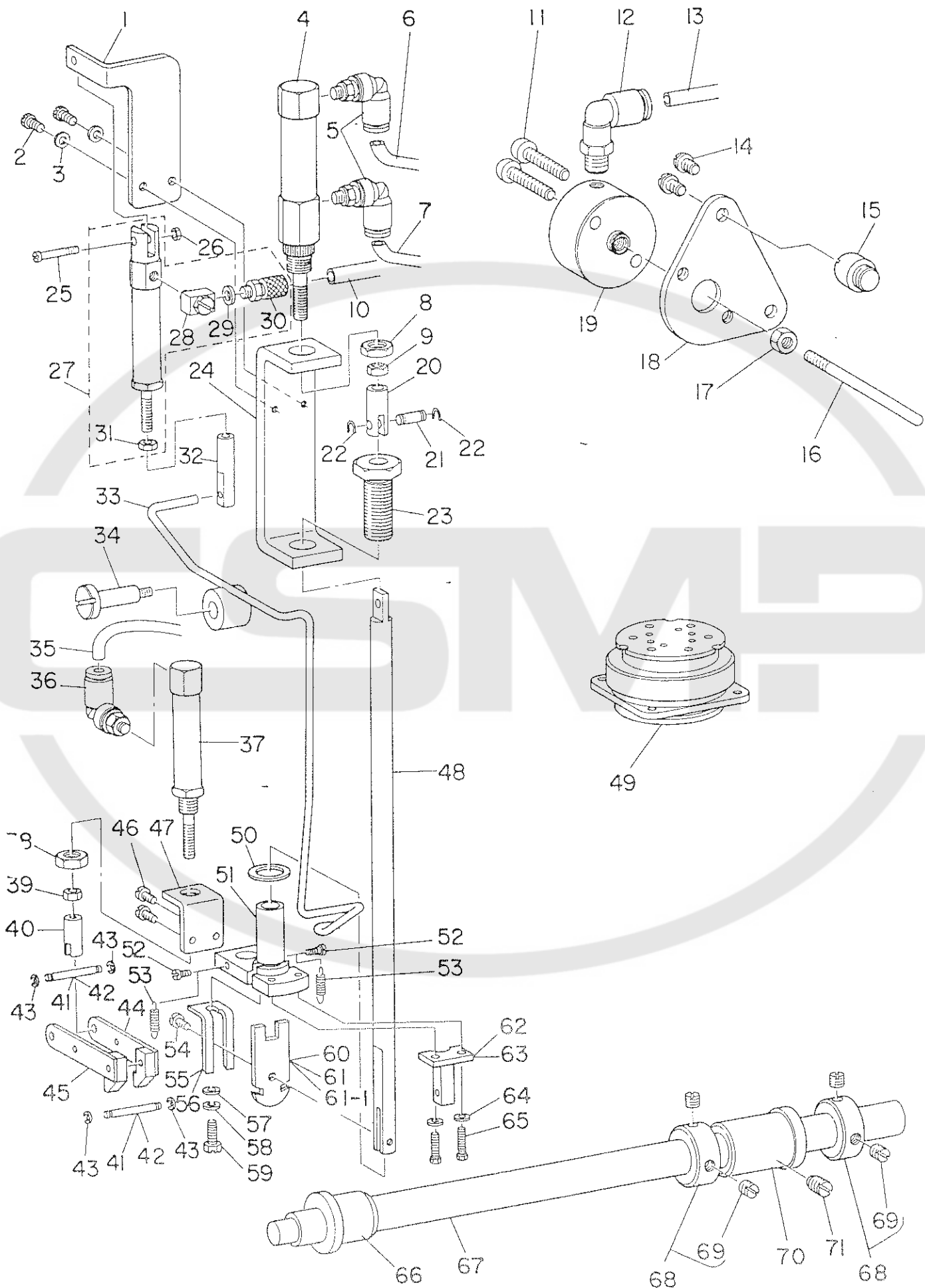

Ref. No.	Note 注記	Part No. 品番	Description	E.C. 変更年月	品名	Amt. Req. 数量
1		G5622-119-000	CYLINDER INSTALLING PLATE		イトウカシ シリンダ*タイ	1
2		SS-7091110-SP	SCREW 9/64-40 L=10.5		ワムヒネジ* 9/64-40 L=10.5	2
3		WP-0450000-SD	WASHER 4.5X8X0.5		ヒラサ*カ* 4.5X8X0.5	2
4		G5623-116-000	NEEDLE THREAD TRIMMING CYL.		クワイ*キリ シリンダ*	1
5		PJ-3040405-01	ELBOW UNION 4XM5		エル*ユニオン 4XM5	2
6		BT-0400251-EA	TUBE HOSE, BLUE		クレタンホ*ス ブ*	0.5
7		BT-0400251-EC	TUBE HOSE, YELLOW		クレタンホ*ス キ	0.4
8		NM-6550315-MZ	NUT M10		ロツカクナツト M8X1 H=3.2 3シ	1
9		NM-6050000-SB	NUT M5		ロツカクナツト M5X0.8 1シ	1
10		G5464-116-000	TUBE HOSE, GREEN		チ*フ*ホ*ス エト*リ	0.2
11		SM-4053201-SN	SCREW M5X0.8 L=32		ア*コネジ* M5X0.8 L=32	2
12		PJ-3040451-01	ELBOW UNION 4XPT1/8		エル*ユニオン 4XPT1/8	1
13		BT-0400251-ED	TUBE HOSE, GREEN		クレタンホ*ス エト*リ	0.7
14		SS-5110710-SP	SCREW 11/64-40 L=7		トラスネジ* 11/64-40 L=7	2
15		G5602-119-000	SCREW STUD		イトチヨウシツカシ シリンダ*シ*ク	1
16		G5603-119-000	TENSION RELEASE PIN		イト*メ チヨウセツシ*ク	1
17		NM-6050003-SC	NUT M5X0.8		ロツカクナツト M5X0.8 3シ	1
18		G5601-119-000	CYLINDER BASE		イトチヨウシツカシ シリンダ*タイ	1
19		PA-2000501-00	AIR CYLINDER		エアシリンダ*	1
20		G5627-116-000	NEEDLE THREAD TRIMMING JOINT		クワイ*キリ シ*ポイント	1
21		B3034-450-000	LINK PIN		クワ*クリ リンクピン	1
22		B3035-450-000	SNAP RING		クワ*クリ リンクピン トメワ	2
23		G1509-116-000	KNIFE BAR GUIDE		クワイ*ト メス*カ*イト*	1
24		G5621-116-000	CYLINDER INSTALLING PLATE		クワイ*トメスシリンダ* トリツケ*タイ	1
25		SS-6081810-SP	SCREW 1/8-44 L=18.0		ヒラサ* 1/8-44 L=18	1
26		NS-6080340-SP	NUT 1/8-44		ロツカクナツト 1/8-44	1
27		G5614-116-0A0	TENSION RELEASING CYL. ASM.		イト*メシリリンダ* ク*メ	1
28		G5680-116-000	UNIVERSAL ELBOW		ユニバ*ザルエル*ホ*	(1)
29		GHP-03537000	GASKET		チ*フ*シ*ポイントヨウ カ*スケツト	(1)
30		G5605-116-000	HOSE NIPPLE		ホ*スニツツ*ホ*	(1)
31		NM-6040000-SB	NUT M4X0.7		ロツカクナツト M4X0.7 1シ	(1)
32		G5616-116-000	ROD END		ロツ*エンド*	1
33		G5613-119-0A0	THREAD RELEASE ROD ASM.		イト*メクワイ*ホ* ク*メ	1
34		SD-0702301-SP	HINGE SCREW D=7.0 H=23.0		ク*ネジ* D=7 H=23	1
35		BT-0400251-EA	TUBE HOSE, BLUE		クレタンホ*ス ブ*	0.7
36		PJ-3040405-01	ELBOW UNION 4XM5		エル*ユニオン 4XM5	1
37		G5625-116-000	NEEDLE THREAD RELEASING CYL.		クワイ*ト カイ*ホ*シリンダ*	1
38		NM-6500315-MZ	NUT M8X1		ロツカクナツト M8X1 H=3.2 3シ	1
39		NM-6040000-SB	NUT M4X0.7		ロツカクナツト M4X0.7 1シ	1
40		G5626-116-000	NEEDLE THREAD RELEASE JOINT		クワイ*トクシ シ*ポイント	1
41	001	G5633-116-000	NEEDLE THREAD NIPPER PIVOT		クワイ*ツカ*メ シ*クシ*ク	2
42	002	G5633-116-A00	NEEDLE THREAD NIPPER PIVOT A		クワイ*ツカ*メ シ*クシ*ク A	2
43		RE-0250000-K0	SNAP RING 2.5		エカ*タ*メワ 2.5	4
44		G5631-116-0A0	NEEDLE THREAD NIPPER RIGHT ASM		クワイ*ツカ*メ キ*ク ク*メ	1
45		G5632-116-0A0	NEEDLE THREAD NIPPER LEFT ASM.		クワイ*ツカ*メ ヒ*リ ク*メ	1
46		SS-6080710-SP	SCREW 1/8-44 L=6.5		ヒラサ* 1/8-44 L=6.5	2
47		G5624-116-000	CYLINDER INSTALLING PLATE		シリンダ* トリツケ*タイ	1
48		G1501-116-000	KNIFE BAR		クワ*メス*	1
49		PJ-4010001-A0	MULTI CONNECTOR	D.10/83	ワムチコネツク	-
50		WP-1202016-SD	WASHER 12X21X2		ヒラサ*カ* 12X21X2	1
51		G1510-116-000	KNIFE BAR BEARING		クワイ*ト メス*カ* シ*クク	1
52		SD-0260271-SP	HINGE SCREW D=2.60 H=2.7		ク*ネジ* D=2.6 H=2.7	2
53		G5634-116-000	NEEDLE THREAD NIPPER SPRING		イトツカ*メ	2
		SS-6090650-SP	SCREW 9/64-40 L=6		ヒラサ* 9/64-40 L=6	1
	001	G5630-116-000	NEEDLE THREAD COUNTER KNIFE		クワイ*トコチ*メス	1
56	002	G5630-116-A00	NEEDLE THREAD COUNTER KNIFE A		クワイ*ト コチ*メス A	1
57		WP-0450000-SD	WASHER 4.5X8X0.5		ヒラサ*カ* 4.5X8X0.5	1
58		WS-0451040-KP	SPRING WASHER		ハ*ネジ*カ* 4.5X8.5X1	1
59		SS-9091010-SP	SCREW 9/64-40 L=10		ロツカクホ*ト 9/64-40 L=10	1
60	001	G5629-116-000	NEEDLE THREAD KNIFE		クワイ*トメス	1
61	003	G5629-116-A00	NEEDLE THREAD KNIFE A		クワイ*トメス A	1
61-1	004	G5629-116-800	NEEDLE THREAD KNIFE B	A.05/84	クワ*メス B	1
62	001	G5628-116-000	THREAD NIPPER BRACKET		クワイ*ツカ*メ シ*ク*タイ	1
63	002	G5628-116-A00	THREAD NIPPER BRACKET A		イトツカ*メシ*ク*タイ A	1
64		WP-0371036-SD	WASHER 3.7X6X1		ヒラサ*カ* 3.7X6X1	2
65		SS-9091010-SP	SCREW 9/64-40 L=10		ロツカクホ*ト 9/64-40 L=10	2
66		R1606-512-000	ROCK SHAFT BUSHING, FRONT		ス*イ*シ*ク ワ*メ*ワ	1
67		G1601-116-000	FEED ROCK SHAFT		ス*イ*イ*ホ*ク	1
68		CS-170101A-SZ	THRUST COLLAR ASM. D=17 W=10		ス*ラ*スト*ク D=17 W=10 ク*メ	2
69		SS-8150750-SP	SCREW 15/64-28 L=7		ト*メ*ネジ* 15/64-28 L=7	(4)
70		R1608-512-000	ROCK SHAFT BUSHING, REAR		ス*イ*イ*シ*ク ク*シ*メ*ワ	1
71		SS-8681130-SP	SCREW 9/32-28 L=11		ト*メ*ネジ* 9/32-28 L=11	1

Note (注記) 001 For 9.5, 10, 12 mm
002 For 14 ~ 20 mm
003 For 14, 16, 18 mm
004 For 20 mm

9.5、10、12mm用
14~20mm用
14、16、18mm用
20mm用

4. HOOK & HOOK DRIVING SHAFT COMPONENTS

カマ・下軸関係

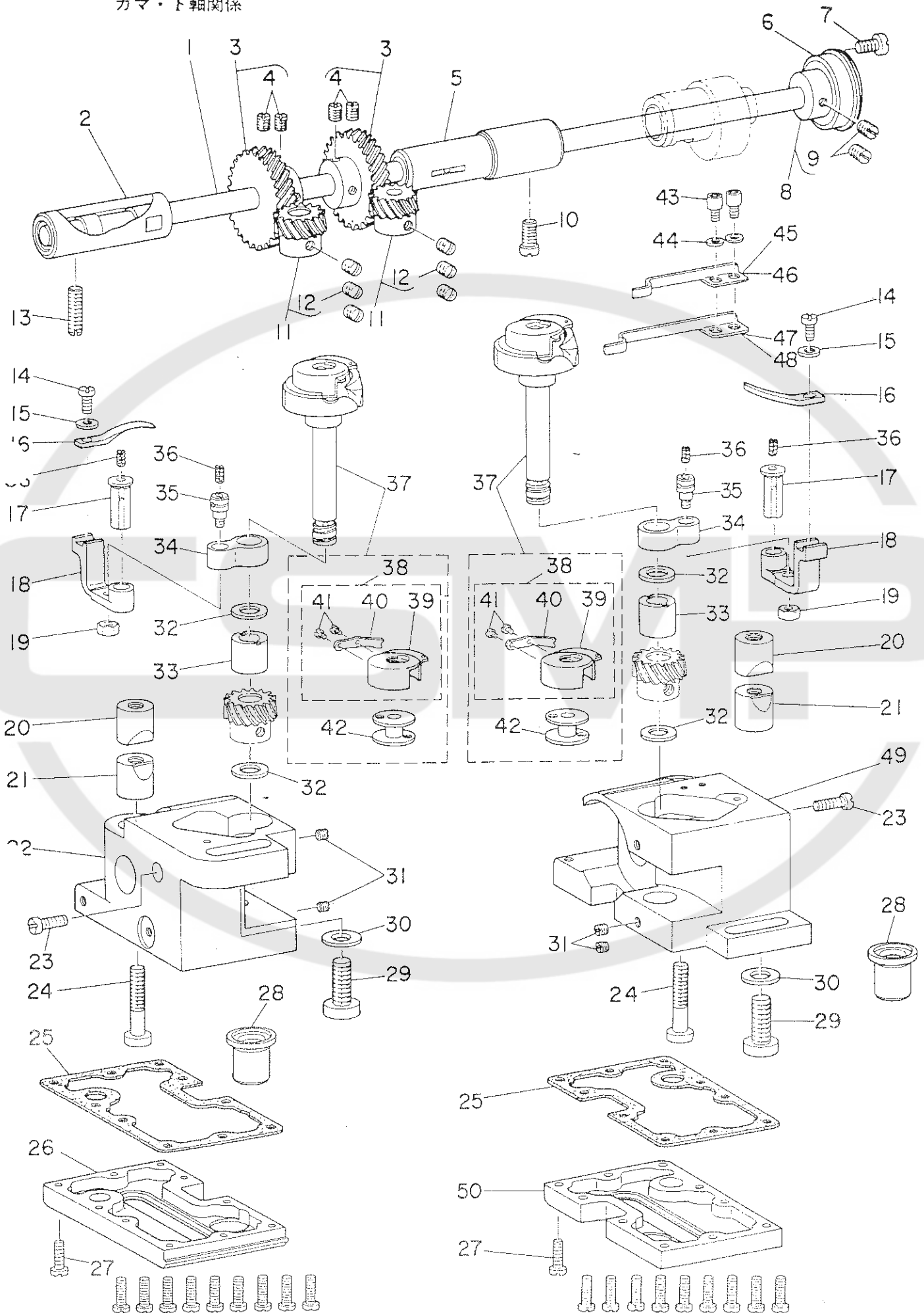

Ref. No.	Note 注記	Part No. 品番	Description	E. C. 変更年月	品名	Amt. Req. 数量
1		B1801-515-000-A	HOOK DRIVING SHAFT		フックシャフト	1
2		B1802-512-0AB	BUSHING ASM., FRONT		フックシャフト 前側バッシングアセンブリ	1
3		B1816-512-0A0	HOOK DRIVING SHAFT GEAR ASM.		フックシャフトギアアセンブリ	1
4		SS-8660810-TP	SCREW 1/4-40 L=8		ボルト 1/4-40 L=8	2
5		101-12357	BUSHING ASM., INTERMEDIATE		フックシャフト中間バッシングアセンブリ	(4)
6		B1813-512-000	HOOK DRIVING SHAFT BEARING		フックシャフトベアリング	1
7		SS-6111140-SP	SCREW 11/64-40 L=11		ボルト 11/64-40 L=11	1
8		B1804-512-0A0	THRUST COLLAR ASM.		フックシャフトスラストコラーアセンブリ	1
9		SS-8150710-SP	SCREW 15/64-28 L=7		ボルト 15/64-28 L=7	(2)
10		SS-7151120-SP	SCREW 15/64-28 L=11		ボルト 15/64-28 L=11	1
11	◇01	101-12050	HOOK SHAFT GEAR ASM., A		フックシャフトギアアセンブリ A	1
12		SS-8660530-TP	SCREW 1/4-40 L=4.5		ボルト 1/4-40 L=4.5	2
13		SS-8152030-SP	SCREW 15/64-28 L=20		ボルト 15/64-28 L=20	(6)
14		SS-6090810-SP	SCREW 9/64-40 L=7.5		ボルト 9/64-40 L=7.5	1
15		WP-0371016-SD	WASHER 3.7X8X1		ワッシャー 3.7X8X1	2
16		B1824-051-000	BOBBIN CASE OPENING LEVER		フックシャフトボビンケース開閉レバー	2
17		B1823-051-000	BOBBIN CASE OPENING LEVER CRANK PIN		フックシャフトボビンケース開閉レバークランクピン	2
18		B1822-051-000	BOBBIN CASE OPENING LEVER CRANK		フックシャフトボビンケース開閉レバークランク	2
19		NS-6110430-SP	NUT 11/64-40		ナット 11/64-40	2
20		101-09908	SADDLE INSTALLING BLOCK, UPPER		フックシャフトサドル取付ブロック 上	2
21		101-12407	SADDLE INSTALLING BLOCK, LOWER		フックシャフトサドル取付ブロック 下	2
22		G1810-119-000	HOOK SHAFT SADDLE, LEFT		フックシャフトサドル 左	2
23		SS-6111610-SP	SCREW 11/64-40 L=16		ボルト 11/64-40 L=16	1
24		SS-6153012-TP	SCREW 15/64-28 L=30		ボルト 15/64-28 L=30	2
25		G1861-119-000	GASKET		ガスケット	2
26		G1860-119-AA0	HOOK SADDLE COVER ASM., LEFT		フックシャフトサドルカバーアセンブリ 左	2
27		SS-6091210-SP	SCREW 9/64-40 L=12.0		ボルト 9/64-40 L=12.0	1
28		G1815-119-000	HOOK SHAFT LOWER BUSHING		フックシャフト下部バッシング	20
29		SM-6082002-SP	SCREW M8 L=20		ボルト M8 L=20	2
30		WP-0850002-SP	WASHER 8.5X18X1.6		ワッシャー 8.5X18X1.6	2
31		SS-8110410-TP	SCREW 11/64-40 L=3.5		ボルト 11/64-40 L=3.5	2
32	◇01	101-11201	THRUST WASHER, F		スラストワッシャー F	4
33		G1816-119-000	HOOK SHAFT UPPER BUSHING		フックシャフト上部バッシング	4
34		B1820-051-000	BOBBIN CASE OPENING LEVER LINK		フックシャフトボビンケース開閉レバーリンク	2
35		B1821-051-000	CRANK SCREW STUD		フックシャフトクランクボルト	2
36		CQ-2020000-00	OIL WICK		フックシャフトオイル Wick	2
37		G1830-119-080	VERTICAL-AXIS HOOK ASM.		縦軸フックアセンブリ	0.1
38		G1831-116-0A0	BOBBIN CASE ASM.		ボビンケースアセンブリ	2
39		G1831-116-00B	TENSION SPRING		ボビンケーステンションスプリング	(2)
40		040-00001380	TENSION SPRING SET SCREW		ボビンケーステンションスプリングセットボルト	(2)
41		040-00000591	TENSION SPRING ADJUSTING SCREW		ボビンケーステンションスプリング調整ボルト	(2)
42		B9117-051-000	BOBBIN		ボビン	(2)
43		SM-6040802-SP	SCREW M4X0.7 L=8		ボルト M4X0.7 L=8	(2)
44		WP-0450000-SD	WASHER 4.5X8X0.5		ワッシャー 4.5X8X0.5	2
45	◇02	G5660-116-00B	NIPPER SPRING B		ニッパースプリング B	2
46	◇03	G5660-116-A0B	NIPPER SPRING B		ニッパースプリング B	1
47	◇02	G5660-116-00A	NIPPER SPRING A		ニッパースプリング A	1
48	◇03	G5660-116-A0A	NIPPER SPRING A		ニッパースプリング A	1
49		G1811-119-000	HOOK SHAFT SADDLE, RIGHT		フックシャフトサドル 右	1
50		G1860-119-BA0	HOOK SADDLE COVER ASM., RIGHT		フックシャフトサドルカバーアセンブリ 右	1

Note (注記) ◇01 Selective part
◇02 For 9.5, 10, 12 mm
◇03 For 14 ~ 20 mm

選択部品
9.5、10、12mm用
14~20mm用

5. FEED & CENTER KNIFE CYLINDER COMPONENTS
 送り・中メスシリンダ関係

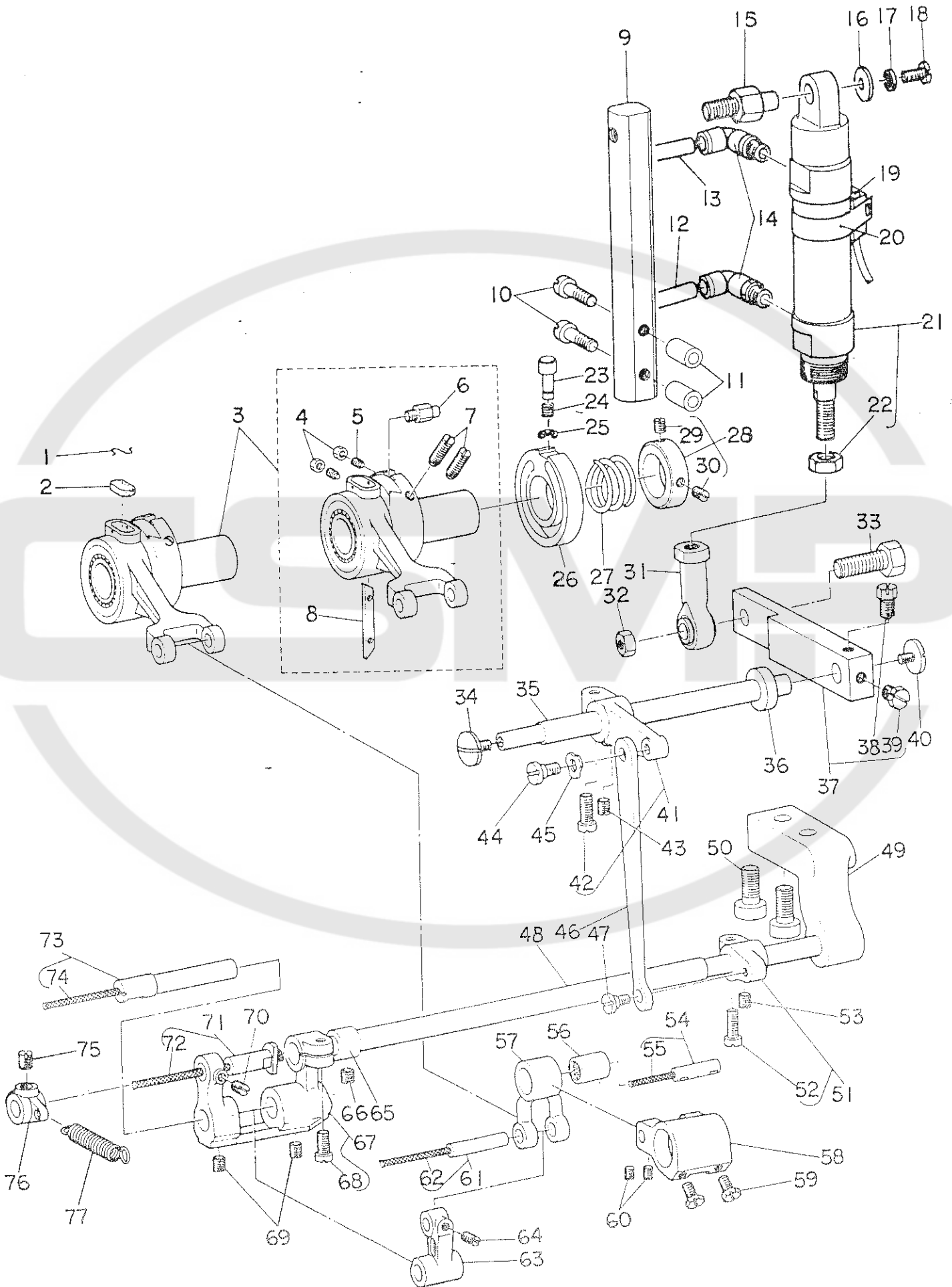

Ref. No.	Note	Part No. 品番	Description	E. C. 変更年月	品名	Amt. Req. 数量
1		B1213-012-000	FELT RETAINER		フェルト オブ	1
2		B1702-012-000	OIL FELT		フェルト	1
3		G1614-116-0A0	CRANK CONNECTING ROD ASM.		スクロツク クラ	1
4		NS-6080210-SP	NUT 1/8-44		ロツクナツト 1/8-44	(2)
5		SS-8081210-TH	SCREW 1/8-44 L=11.5		トメネジ 1/8-44 L=11.5	(2)
6		B1623-563-000	FEED ADJUSTING SCREW		スクロツクセツ リット カムセツ	(1)
7		SS-8151550-SP	SCREW 15/64-28 L=15		トメネジ 15/64-28 L=15	(2)
8		B1622-057-000	FRICTION PLATE		スクロ チョセツ カミツリ	(1)
9		G5601-116-000	CENTER KNIFE CYLINDER BASE		ナカメスリソク ター トメネジ	1
10		SS-7152510-SP	SCREW 15/64-28 L=24.5		マルセツネジ 15/64-28 L=24.5	2
11		GAC-01002000	COLLAR		ソレノイト トリツククイ ガカネ	2
12		G5465-116-000	TUBE HOSE, YELLOW		チューブホース *	0.6
13		G5460-116-000	TUBE HOSE, RED		チューブホース アカ	0.6
14		PJ-3040651-01	ELBOW UNION 6XPT1/8		エルボ ユニオン 6XPT1/8	2
15		G5602-116-000	CENTER KNIFE CYLINDER SHAFT		ナカメスリソク ター シヤク	1
16		WP-0482086-SD	WASHER 4.8X11.5X2.0		ヒラシヤカネ 4.8X11.5X2	1
17		WS-0521010-KP	SPRING WASHER 5.2X8.5X1.0		ハネシヤカネ 5.2X8.5X1	1
18		SS-6121050-SP	SCREW 3/16-28 L=9.5		ヒラシヤ 3/16-28 L=9.5	1
19		G6702-119-0A0	CONTACTLESS SWITCH ASM.		キョセツスイッチ アスマ	1
20		G5326-119-000	CONTACTLESS SWITCH HOLDER		キョセツスイッチ トリツクク	1
21		PA-2002502-A0	AIR CYLINDER		ナカメスリソク	1
22		NM-6080000-SB	NUT		ロツクナツト M8 1個	(1)
23		B1636-055-000	FEED ECCENTRIC ADJUSTING KNOB		オシホキタン	1
24		B1639-051-000	SPRING		オシホキタン ハネ	1
25		RE-0500000-K0	SNAP RING 5		Eカクシメ 5	1
26		B1626-562-000	FEED ECCENTRIC GUIDE		スクロ チョセツ アツクイカ	1
27		B1624-055-000	FEED ECCENTRIC BODY SPRING		スクロ チョセツ ハネ	1
28		B1625-057-0A0	RETAINING COLLAR ASM.		スクロチョセツクイ ハネシヤク ク	1
29		SS-8110750-SP	SCREW 11/64-40 L=6.5		トメネジ 11/64-40 L=6.5	(1)
30		SS-8110510-SP	SCREW 11/64-40 L=5		トメネジ 11/64-40 L=5	(1)
31		G5606-116-000	CYLINDER ROD END		ナカメスリソク ター ロツクナツト	1
32		NS-6200520-SP	NUT 5/16-18		ロツクナツト 5/16-18	1
33		SS-9202443-CP	SCREW 5/16-18 L=24		ロツクナツト 5/16-18 L=24	1
34		SS-7620750-SP	SCREW 3/16-32 L=6.5		マルセツネジ 3/16-32 L=6.5	1
35		B1660-515-000	LEVER SHAFT		スクロ リハシヤク	1
36		B1662-562-000	COLLAR		スクロ リハシヤカネ	1
37		G1624-116-0A0	LEVER ASM.		ナカメスリソク リハシヤカネ ク	1
38		SS-9660910-SP	SCREW 1/4-40 L=9.4		ロツクナツト 1/4-40 L=9.4	(1)
39		SS-9660940-SP	SCREW 1/4-40 L=8.5		ロツクナツト 1/4-40 L=8.5	(1)
40		SS-7620750-SP	SCREW 3/16-32 L=6.5		マルセツネジ 3/16-32 L=6.5	1
41		B1629-555-0A0	CONTROL LEVER CRANK ASM.		スクロ チョセツ クラ	1
42		SS-6121210-SP	SCREW 3/16-28 L=12		ヒラシヤ 3/16-28 L=12	(1)
43		SS-8150710-SP	SCREW 15/64-28 L=7		トメネジ 15/64-28 L=7	1
44		SD-0600321-SP	HINGE SCREW D=6 H=3.2		タメネジ D=6 H=3.2	1
45		WZ-0641510-KP	WAVED WASHER 6.4X11X0.3		ナメカクシメ 6.4X11X0.3	1
46		B1657-515-000	FEED REGULATING ROD		スクロ チョセツ ロツク	1
47		SD-0600271-SP	HINGE SCREW D=6 H=2.7		タメネジ D=6 H=2.7	1
48		B1641-515-000	FEED REGULATING SHAFT		スクロ チョセツクイ シヤク	1
49		B1655-515-000	FEED CHANGING BASE		スクロ アツクシヤク	1
50		SM-6081542-CP	SCREW M8X1.25 L=15		ロツクナツト M8 L=15	2
51		B1654-515-0A0	FEED CHANGING ARM ASM.		スクロ アツククワ	1
52		SS-6121210-SP	SCREW 3/16-28 L=12		ヒラシヤ 3/16-28 L=12	(1)
53		SS-8150710-SP	SCREW 15/64-28 L=7		トメネジ 15/64-28 L=7	1
54		B1648-562-0A0	CONNECTING PIN ASM.		スイハイ スクロクワ	1
55		CQ-2020000-00	OIL WICK		シツ	(0.1)
56		B1664-562-000	NEEDLE BEARING		フツツク リンク ニーデル シヤク	1
57		B1647-562-000	FEED REGULATING FORK LINK		スクロ チョセツ フツツク	1
58		G1616-116-000	FEED ROCK SHAFT CRANK		スイハイスクロクワ	1
59		SS-9120910-TP	SCREW 3/16-28 L=9		ロツクナツト 3/16-28 L=9	2
60		SS-8110520-TP	SCREW 11/64-40 L=4.5		トメネジ 11/64-40 L=4.5	2
61		B1646-562-0A0	FEED REGULATING LINK PIN ASM.		スクロ チョセツクワ シヤク ク	1
62		CQ-2020000-00	OIL WICK		シツ	(0.1)
63		G1645-116-000	FEED REGULATING LINK		スクロチョセツクワ	1
64		SS-8110750-SP	SCREW 11/64-40 L=6.5		トメネジ 11/64-40 L=6.5	1
65		B1643-562-000	BUSHING, FOR ARM SHAFT		スクロ チョセツクワ シヤク メタル	1
66		SS-8150410-SP	SCREW 15/64-28 L=4		トメネジ 15/64-28 L=4	1
67		B1640-515-0A0	FEED REGULATING ARM ASM.		スクロ チョセツクワ ク	1
68		SS-7151210-SP	SCREW 15/64-28 L=12		マルセツネジ 15/64-28 L=12	(1)
69		SS-8110750-SP	SCREW 11/64-40 L=6.5		トメネジ 11/64-40 L=6.5	2
70		SS-8110520-TP	SCREW 11/64-40 L=4.5		トメネジ 11/64-40 L=4.5	1
71		B1642-515-0A0	FEED REGULATING ARM PIN ASM.		スクロ チョセツクワ シヤク ク	1
72		CQ-2020000-00	OIL WICK		シツ	(0.3)
73		B1644-515-0A0	FEED REGULATING PIN ASM.		スクロ チョセツクワ ク	1
74		CQ-3030000-00	OIL WICK		シツ	(0.2)
75		SS-8150710-SP	SCREW 15/64-28 L=7		トメネジ 15/64-28 L=7	1
76		B1647-122-000	SUSPENSION BRACKET A		ヒツハシリ ハネシヤ A	1
77		B2007-232-000	TENSION SPRING		ヒツハシリ ハネシヤ	1

6. CENTER KNIFE & BOBBIN THREAD TRIMMER COMPONENTS

中メス・下糸切り関係

Previous Parts
旧部品

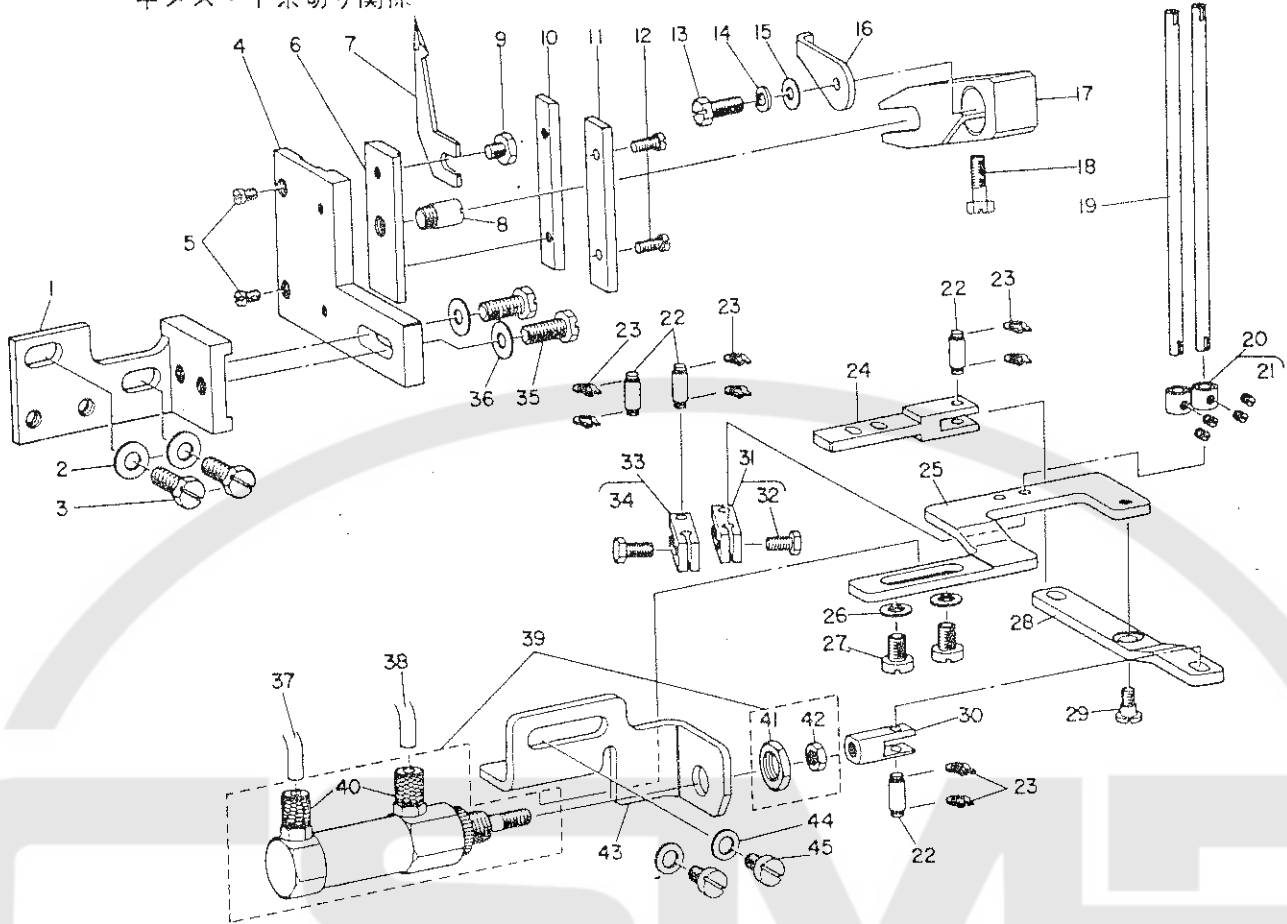

Ref. No.	Note 注記	Part No. 品番	Description	E. C. 変更年月	品名	Amt. Req. 数量
1		G5643-119-000	CENTER KNIFE BASE		アカメスタイ	1
2		WP-0651056-SD	WASHER 6.5X11X1		ヒラウカメ 6.5X11X1	2
3		SS-9151120-CP	SCREW 15/64-28 L=11		ロツカクネルト 15/64-28 L=11	2
4		G5644-116-000	CENTER KNIFE HOLDER GUIDE		アカメホルダー カイト	1
5		SS-6090440-SP	SCREW 9/64-40 L=4.0		ヒラシ 9/64-40 L=4	2
6		G5647-116-000	CENTER KNIFE HOLDER		メスホルダー	1
7		G5649-116-A0A	CENTER KNIFE		メス刃	1
8		G5648-116-000	CENTER KNIFE HOLDER GUIDE PIN		メスホルダー カイトピン	1
9		SS-9110513-TP	SCREW 11/64-40 L=5		ロツカクネルト 11/64-40 L=4.5	1
10		G5646-116-000	CENTER KNIFE PRESSER		メスホルダー プレサ	1
11		G5645-116-000	CENTER KNIFE PRESSER PLATE		アカメホルダー プレサ	1
12		SS-7090910-SP	SCREW 9/64-40 L=8.5		マルヒラシ 9/64-40 L=8.5	2
13		SS-9121210-TP	SCREW 3/16-28 L=12		ロツカクネルト 3/16-28 L=13.5	1
14		WS-0521010-KP	SPRING WASHER 5.2X8.5X1.0		ハネウカメ 5.2X8.2X1	1
15		WP-0510516-SD	WASHER 5.1X7.5X0.5		ヒラウカメ 5.1X7.5X0.5	1
16		G5642-116-000	CENTER KNIFE POSITIONING PLATE		アカメ イキマイ	1
17		G5641-116-000	CENTER KNIFE LIFTING ARM		アカメ リフトアーム	1
18		SS-9121410-TP	SCREW 3/16-28 L=14		ロツカクネルト 3/16-28 L=14	1
19		G5659-116-000	BOBBIN THREAD NIPPER BAR		ビタイツクネ	2
20		CS-040061A-SP	THRUST COLLAR ASM, D=4 W=4		スラスト D=4 W=4 ヌ	2
21		SS-8080310-TP	SCREW 1/8-44 L=2.8		トメシ 1/8-44 L=2.8	(4)
22		B3034-450-000	LINK PIN		ウツクリ リンクピン	4
23		B3035-450-000	SNAP RING		ウツクリ リンクピン ヌメ	8
24	◇01	G5662-119-A00	JOINT CONNECTING PLATE 10MM		ジョイント リンクピン 10mm	1
25	◇01	G5651-119-A00	KNIFE BRACKET 10MM		アカメストリツクタイ 10mm	1
26		WP-0651056-SD	WASHER 6.5X11X1		ヒラウカメ 6.5X11X1	2
27		SS-9150730-SP	SCREW 15/64-28 L=7		ロツカクネルト 15/64-28 L=7	2
28		G5656-119-000	CONNECTING PLATE		アカメストリツクタイ	1
29		SD-0550771-TP	HINGE SCREW D=5.50 H=2.7		アームシ 5.5 H=2.7	1
30		G5655-119-000	CYLINDER JOINT		アカメジョイント	1
31		G5657-119-0A0	KNIFE LINK ARM RIGHT ASM.		アカメリンクアーム 右	1
32		SS-9090813-TP	SCREW 9/64-40 L=8		ロツカクネルト 9/64-40 L=8	(1)
33		G5658-119-0A0	KNIFE LINK ARM LEFT ASM.		アカメリンクアーム 左	1
34		SS-9090813-TP	SCREW 9/64-40 L=8		ロツカクネルト 9/64-40 L=8	(1)
35		SS-9151420-TP	BOLT 15/64-28 L=14		ロツカクネルト 15/64-28 L=14	2
36		WP-0650876-SD	WASHER 6.5X13X0.8		ヒラウカメ 6.5X13X0.8	2
37		BT-0600400-EC	TUBE HOSE, BLUE		フレックスホース ブル	0.9
38		BT-0600400-EB	TUBE HOSE, BLACK		フレックスホース 黒	0.9
39		PA-1501501-A0	AIR CYLINDER ASM.		アカメシリンドラ ヌ	1
40		G5605-116-000	HOSE NIPPLE		ホースツブ	(2)
41		NH-6550315-MZ	NUT M10		ロツカクツツ M8X1 H=3.2 352	(1)
42		NH-6030000-SB	NUT M5		ロツカクツツ M5X0.8 151	(1)
43		G5650-119-000	CYLINDER BASE		アカメシリンドラ トリツクタイ	1
44		WP-0651056-SD	WASHER 6.5X11X1		ヒラウカメ 6.5X11X1	2
45		SS-7150940-SP	SCREW 15/64-28 L=9		マルヒラシ 15/64-28 L=9	2

Note (注記) 001 Please refer to the table of exchanging parts on page 48.

48ページの交換部品一覧表を
ご参照下さい

APW-119

6. CENTER KNIFE & BOBBIN THREAD TRIMMER COMPONENTS 中メス・下糸切り関係

New Parts
新部品

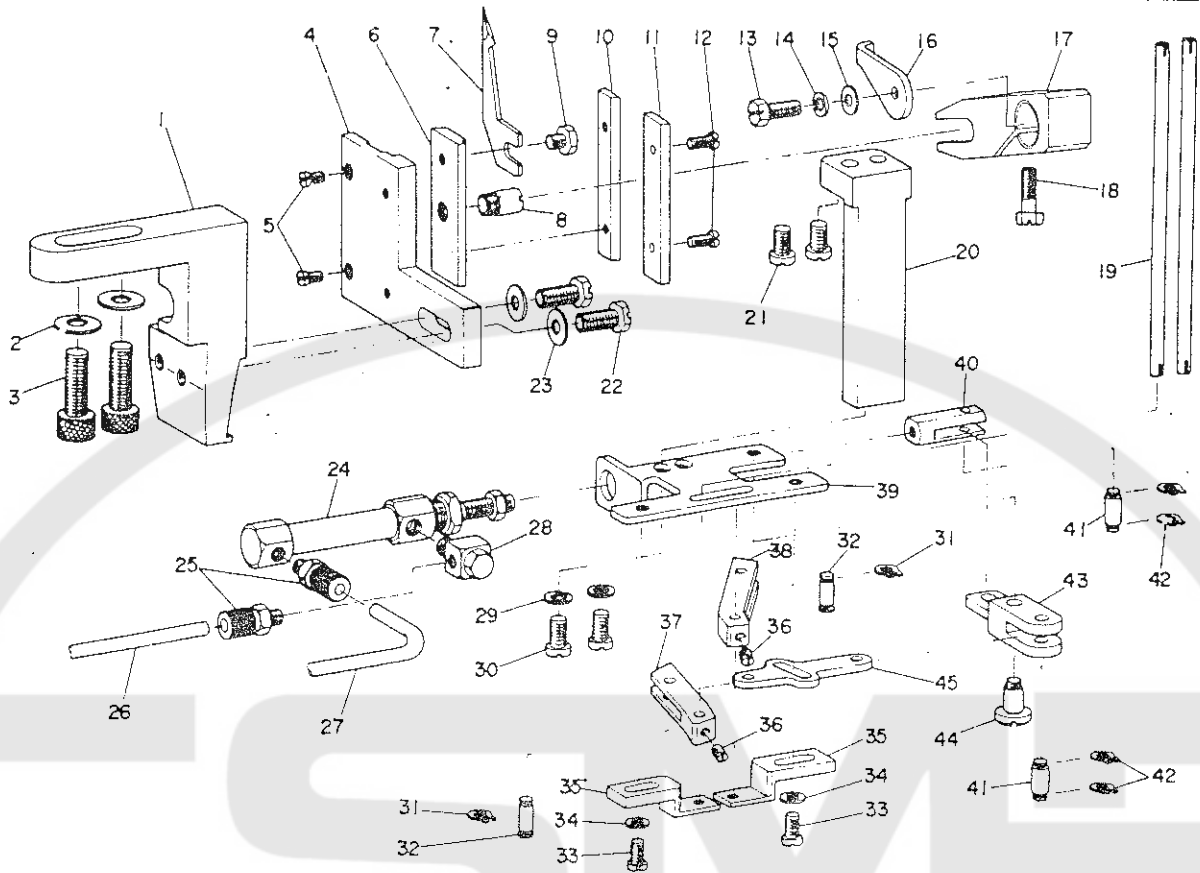

Ref. No.	Note 止記	Part No 品番	Description	E. C. 変更年月	品名	数量	Amt. Req. 数
1		G5705-119-000	CENTER KNIFE BASE		中心ナイフベース	1	1
2		WP-0820816-S0	WASHER 8.2X16X0.8		ワッシャー 8.2X16X0.8	2	2
3		SS-6092002-TP	SCREW M8 L=20		ネジ M8 L=20	2	2
4		G5644-116-000	CENTER KNIFE HOLDER GUIDE		中心ナイフホルダガイド	1	1
5		SS-6090440-SP	SCREW 9/64-40 L=4.0		ネジ 9/64-40 L=4	2	2
6		G5647-116-000	CENTER KNIFE HOLDER		中心ナイフホルダ	1	1
7		G5649-116-ADA	CENTER KNIFE		中心ナイフ	1	1
8		G5648-116-000	CENTER KNIFE HOLDER GUIDE PIN		中心ナイフホルダガイドピン	1	1
9		SS-9110513-TP	SCREW 11/64-40 L=5		ネジ 11/64-40 L=5	1	1
10		G5646-116-000	CENTER KNIFE PRESSER		中心ナイフプレス	1	1
11		G5645-116-000	CENTER KNIFE PRESSER PLATE		中心ナイフプレスプレート	1	1
12		SS-7090910-SP	SCREW 9/64-40 L=8.5		ネジ 9/64-40 L=8.5	2	2
13		SS-9121210-TP	SCREW 3/16-28 L=12		ネジ 3/16-28 L=12	1	1
14		WS-0521010-KP	SPRING WASHER 5.2X8.5X1.0		スプリングワッシャー 5.2X8.5X1.0	1	1
15		WP-0510516-S0	WASHER 5.1X7.5X0.5		ワッシャー 5.1X7.5X0.5	1	1
16		G5642-116-000	CENTER KNIFE POSITIONING PLATE		中心ナイフ位置決めプレート	1	1
17		G5641-116-000	CENTER KNIFE LIFTING ARM		中心ナイフリフトアーム	1	1
18		SS-9121410-TP	SCREW 3/16-28 L=14		ネジ 3/16-28 L=14	1	1
19		G5659-116-000	BOBBIN THREAD NIPPER BAR		ボビンスレッドニッパーバー	2	2
20		G5701-119-000	KNIFE MOUNTING BASE		ナイフ取付ベース	1	1
21		SS-7150940-SP	SCREW 15/64-28 L=9		ネジ 15/64-28 L=9	2	2
22		SS-9151420-TP	BOLT 15/64-28 L=14		ボルト 15/64-28 L=14	2	2
23		WP-0650876-S0	WASHER 6.5X13X0.8		ワッシャー 6.5X13X0.8	2	2
24		PA-1001902-A0	AIR CYLINDER ASM.		エアシリンダ組立	1	1
25		G5605-116-000	HOSE NIPPLE		ホースニップル	2	2
26		BT-0600400-ER	TUBE HOSE, BLACK		チューブホース 黒	0.8	0.8
27		BT-0600400-EC	TUBE HOSE, BLUE		チューブホース 青	0.9	0.9
28		G5680-116-000	UNIVERSAL ELBOW		ユニバーサルエルボ	1	1
29		WP-0621026-SP	WASHER 6.2X9.5X1		ワッシャー 6.2X9.5X1	2	2
30		SS-7150940-SP	SCREW 15/64-28 L=9		ネジ 15/64-28 L=9	2	2
31		B3035-450-000	SNAP RING		スナップリング	2	2
32		G5704-119-000	FIN		フィン	2	2
33		SS-7110710-SP	SCREW 11/64-40 L=7		ネジ 11/64-40 L=7	2	2
34		WP-0450000-S0	WASHER 4.5X8X0.5		ワッシャー 4.5X8X0.5	2	2
35		G5703-119-000	KNIFE PRESSER BASE		ナイフプレスベース	2	2
36		SS-8110410-TP	SCREW 11/64-40 L=3.5		ネジ 11/64-40 L=3.5	2	2
37		G5710-119-000	KNIFE LINK ARM, LEFT		ナイフリンクアーム 左	1	1
38		G5709-119-000	KNIFE LINK ARM, RIGHT		ナイフリンクアーム 右	1	1
39		G5706-119-000	CYLINDER BASE		シリンダベース	1	1
40		G5707-119-000	CYLINDER JOINT		シリンダジョイント	1	1
41		B3034-450-000	LINK PIN		リンクピン	2	2
42		B3035-450-000	SNAP RING		スナップリング	2	2
43		G5702-119-000	KNIFE SUPPORTING BASE		ナイフ支持ベース	1	1
44		SD-0640902-YP	HINGE SCREW		ヒンジネジ	1	1
45		G5708-119-000	JOINT CONNECTING PLATE		ジョイント接続プレート	1	1

7. BELT COVER & BOBBIN WINDER UNIT ベルトカバー・糸巻装置

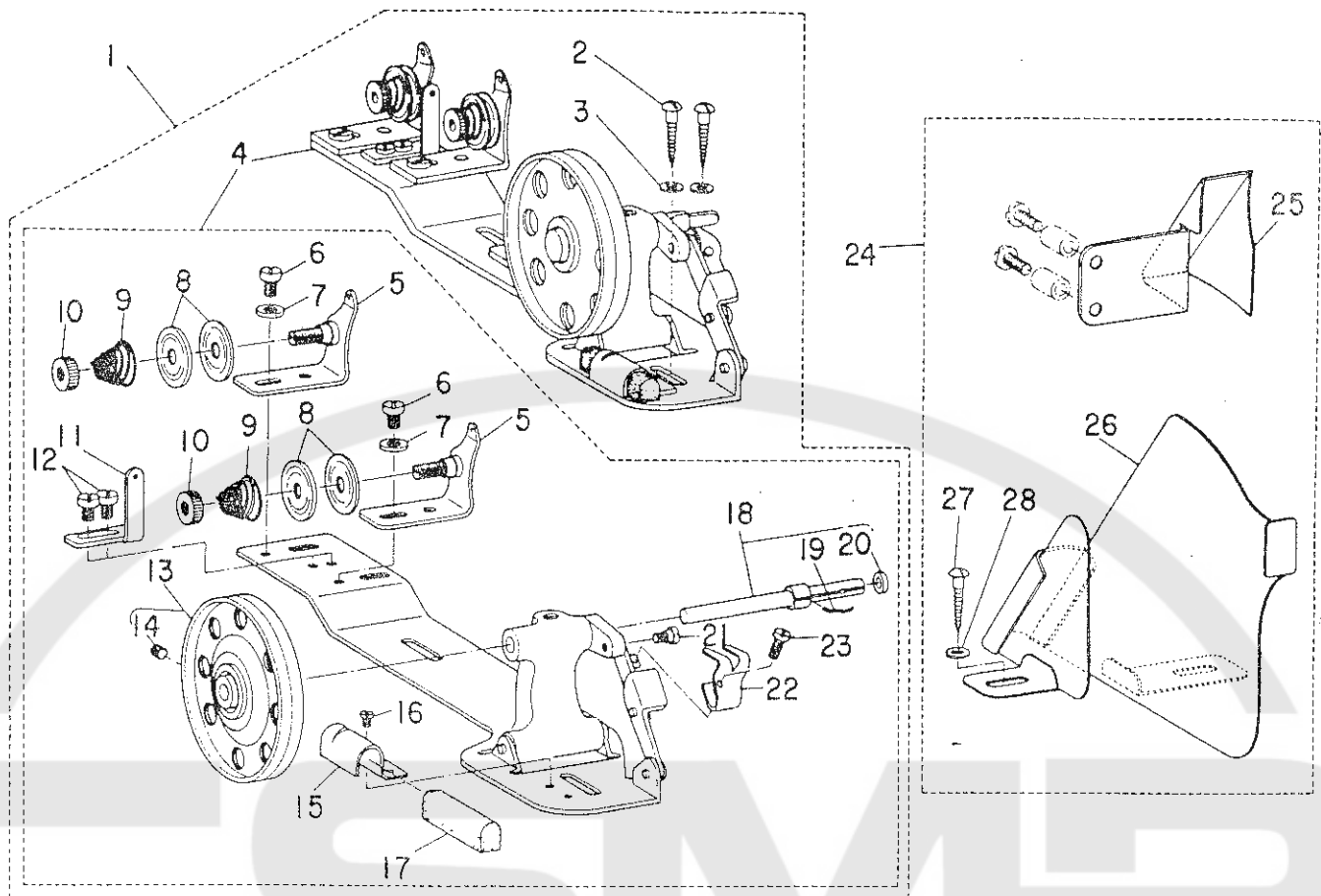

Ref. No.	Note	Part No.	Description	E. C. 変更年月	品名	Amt. Req. 数量
1		G3204-116-080	BOBBIN THREAD WINDER ASM.		イトマキソウチ クミ	1
2		SK-3482500-SC	WOOD SCREW D=4,8 L=25		丸山キクナシ* D=4,8 L=25	(2)
3		WP-0501016-SC	WASHER 5X10,5X1		ヒラマキ*カ* 5,0X10,5X1	(2)
4		G3204-116-0A0	BOBBIN THREAD WINDER ASM.		イトマキソウチ クミ	(1)
5		B3223-012-0A0	THREAD TENSION BRACKET ASM.		イトマキ イトマキヨ-シホキ-ク*イ クミ	(2)
6		SS-7110820-SN	SCREW 11/64-40 L=7,5		マルヒラマシ* 11/64-40 L= 7,5	(2)
7		WP-0501016-SC	WASHER 5X10,5X1		ヒラマキ*カ* 5,0X10,5X1	(2)
8		B3126-012-000	TENSION DISC		イトマキヨ-シクラ	(4)
9		B3129-012-800	TENSION SPRING B		イトマキヨ-シ ハ* B	(2)
10		B3125-012-000	THREAD TENSION STUD NUT		イトマキヨ-シ ナツト	(2)
11		G3213-116-000	THREAD GUIDE		イトマキイトマキソウチ	(1)
12		SS-7110820-SN	SCREW 11/64-40 L=7,5		マルヒラマシ* 11/64-40 L= 7,5	(2)
13		B3214-012-0A0	BOBBIN WINDER WHEEL ASM.		イトマキソウチ*マ クミ	(1)
14		SS-8110510-SN	SCREW 11/64-40 L=5		イトマキソウチ* 11/64-40 L=5	(1)
15		B3229-012-000	BRAKE CLAMP		イトマキソウチ*マ クミ	(1)
16		SS-7110410-SN	SCREW 11/64-40 L=4		マルヒラマシ* 11/64-40 L= 4	(1)
17		B3228-012-000	RUBBER BRAKE		イトマキソウチ*マ クミ	(1)
18		G3212-116-0A0	THREAD WINDER SHAFT ASM.		イトマキソウチ クミ	(1)
19		B3210-771-000	BOBBIN SET SPRING		イトマキソウチ*マ クミ	(1)
20		B3224-771-000	COLLAR		イトマキソウチ*マ クミ	(1)
21		SD-0490261-SP	HINGE SCREW D=4,9 H=2,6		ク*ソウチ* D= 4,90 H= 2,6	(1)
22		G3217-116-000	BOBBIN PRESSER		イトマキソウチ	(1)
23		SS-7081310-SN	SCREW 1/8-44 L=12,5		マルヒラマシ* 1/8-44 L=12,5	(1)
24		G8230-116-0A0	BELT COVER ASM.		ベルトカバー* クミ	1
25		G8230-116-000	BELT COVER		ベルトカバー*	(1)
26		G8231-116-000	BELT COVER, UPPER		ベルトカバー* クミ	(1)
27		SK-3482000-SC	WOOD SCREW D=4,8 L=20		丸山キクナシ* D=4,8 L=20	(1)
28		WP-0501016-SC	WASHER 5X10,5X1		ヒラマキ*カ* 5,0X10,5X1	(1)

8. LUBRICATION & OIL RESERVOIR COMPONENTS

給油・油溜関係

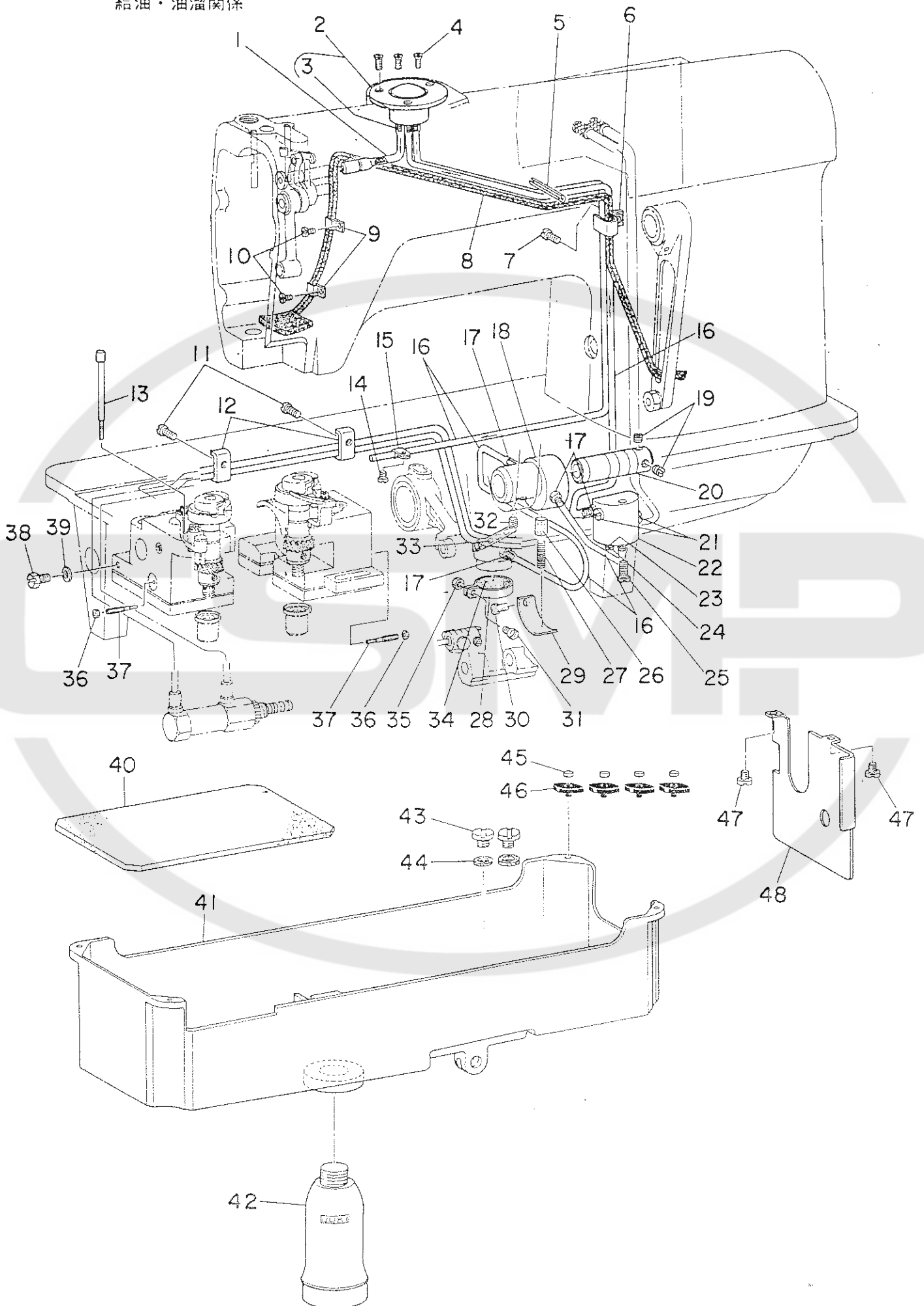

Ref. No.	Note	Part No. 品 番	Description	E. C. 変更年月	品 名	Am't. Req. 数量
1		B1907-512-0A0-A	OIL SHAFT ASM.		オイルシャフト アスマン	1
2		B3501-512-0A0-A	OIL TANK ASM.		オイルタンク アスマン	1
3		SQ-1110401-MZ	CONNECTING SCREW		チユ-フ*リンクツネシ	(3)
4		SS-2110930-SP	SCREW 11/64-40 L=8.7		マルヒラネシ 11/64-40 L=8.75	3
5		PS-0400402-KH	SPRING PIN		スプリングピン	1
6		B3505-512-000-A	VINYL TUBE HOLDER		ハ*イフ*オウエ	1
7		SS-6091210-TP	SCREW 9/64-40 L=12		ヒラネシ 9/64-40 L=12	1
8		B3510-512-0A0	OIL RETURN WICK ASM.		カブリユ-フイルト アスマン	1
9		B3508-512-000	OIL FELT HOLDER		カブリユ- フイルト A オウエ	2
10		SS-7110710-SP	SCREW 11/64-40 L=7		マルヒラネシ 11/64-40 L=7	2
11		SS-7091410-SP	SCREW 9/64-40 L=13.5		マルヒラネシ 9/64-40 L=13.5	2
12		B3418-512-000	PRESSER PLATE		ハ*イフ*オウエ	2
13		G1862-119-000	OIL GAUGE		カマ オイルゲ-ジ	2
14		SS-7110710-SP	SCREW 11/64-40 L=7		マルヒラネシ 11/64-40 L=7	1
15		B3536-122-000	OIL TUBE HOLDER		チユ-フ ハ*イフ*オウエ	1
16		BP-3000000-00	VINYL TUBE, WHITE D=3		ビ*ニールハ*イフ	1,3
17		SQ-1110401-MZ	CONNECTING SCREW		チユ-フ*リンクツネシ	5
18		B1807-512-00B	BUSHING, INTERMEDIATE B		シヤシヤク ナカメタル B	1
19		SS-8150410-SP	SCREW 15/64-28 L=4		トメネシ 15/64-28 L=4	2
20		B3513-512-000	LUBRICATING OIL PUMP SHAFT		チユ-フポンプシャフト	1
21		SS-7110720-SP	SCREW 11/64-40 L=7		マルヒラネシ 11/64-40 L=7	2
22		B3502-512-000-A	OIL ADJUSTING BASE		アジャスタ フロントハ*イ	1
23		NS-6110310-SP	NUT 11/64-40		ロツカクナツツ 11/64-40	1
24		B1834-512-000-A	OIL ADJUSTING SCREW		ユリヨ- チョ-セツネシ	1
25		SS-7111410-SP	SCREW 11/64-40 L=14		マルヒラネシ 11/64-40 L=14	1
26		B3534-155-000	PLUNGER		プ*ランシヤ	1
27		B1214-038-000	PLUNGER SPRING		プ*ランシヤ*チ オウエハ*ネ	1
28		B1850-512-000	BUSHING HOLDER		チユ-フ*チ カク	1
29		B3511-512-000	PLUNGER PRESSER		プ*ランシヤ*チ オウエ	1
30		SS-7110720-SP	SCREW 11/64-40 L=7		マルヒラネシ 11/64-40 L=7	1
31		SS-7090910-SP	SCREW 9/64-40 L= 8.5		マルヒラネシ 9/64-40 L=8.5	1
32		SS-8150710-SP	SCREW 15/64-28 L=7		トメネシ 15/64-28 L=7	1
33		EA-9500802-00	CLIP		ケツソクハ*ント 150	1
34		B1851-512-000	FILTER SCREEN		チユ-フ*チ アシ	1
35		NS-6090310-SP	NUT 9/64-40		ロツカクナツツ 9/64-40	1
36		NS-6110310-SP	NUT 11/64-40		ロツカクナツツ 11/64-40	2
37		G1834-119-000	OIL ADJUSTING SCREW		ユリヨク チョクセツネシ	2
38		SS-9660720-SP	SCREW 1/4-40 L=7		ロツカクナツツ 1/4-40 L=7	2
39		G1863-119-000	GASKET		ハイコシシヤ*ハ*ツキ	2
40		G8218-119-000	OIL PAD		ア*ラタ*マリ	1
41		G8217-119-000	OIL RESERVOIR		ア*ラタ*マリ	1
42		B9121-012-000	OIL CAN		ア*ラタ*マリ	1
43		SS-6741010-SP	SCREW 3/8-28 L=10		ヒラネシ 3/8-28 L=10	2
44		B8219-125-000	OIL DRAIN CAP GASKET		ハイコシア*ツキ	2
45		B8227-125-000	FELT CUSHION		ト-フ*クツヨシ	4
46		B8226-125-000	RUBBER CUSHION		ト-フ*クツヨシ	4
47		SS-6110480-SP	SCREW 11/64-40 L=4.3		ヒラネシ 11/64-40 L=4.3	2
48		G5661-119-000	CHIP GUARD COVER		ヌ/クス*ハ*シヤ	1

10. THREAD STAND UNIT

糸立装置

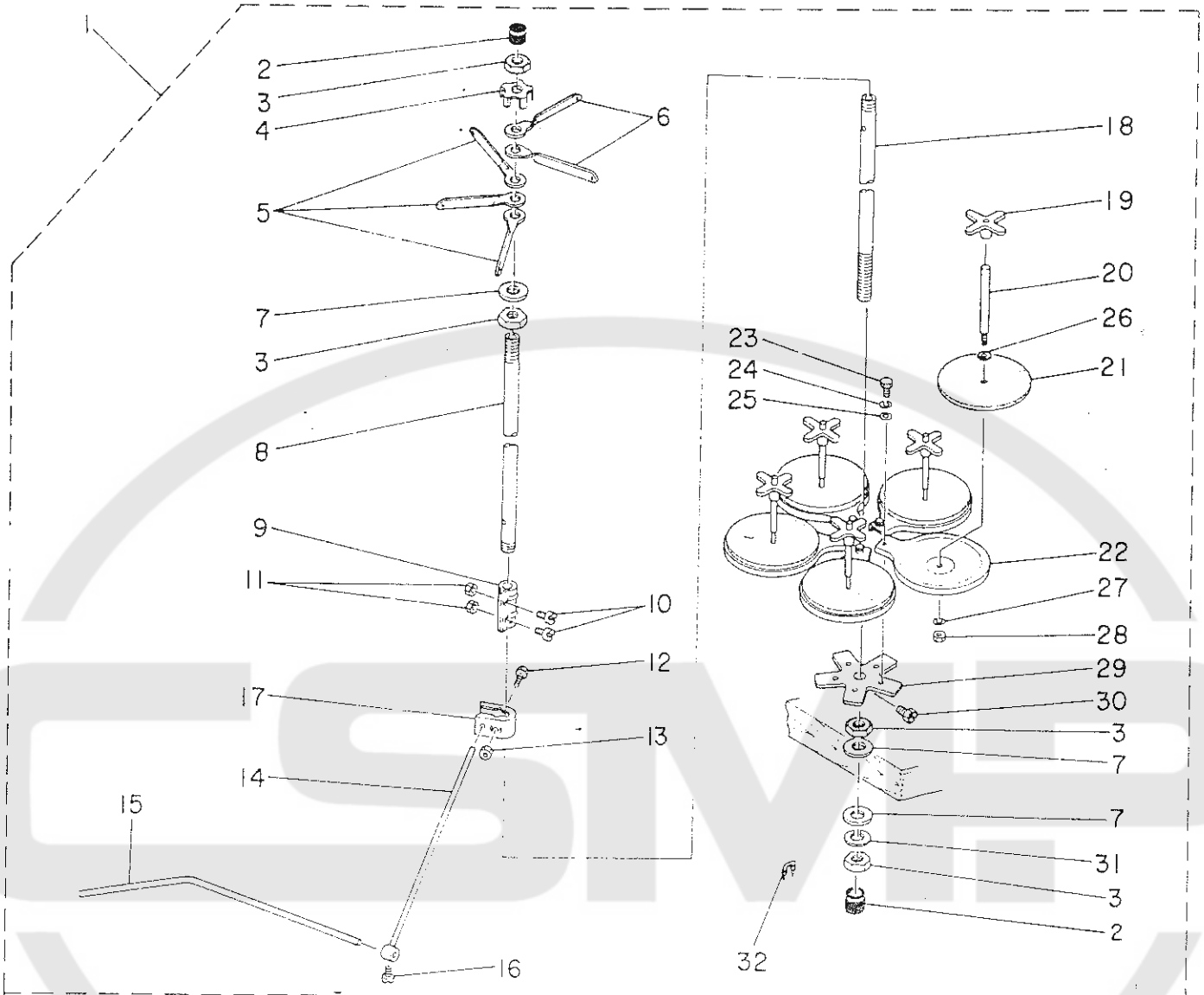





Ref. No.	Note 注記	Part No. 品番	Description	E. C. 変更年月	品名	Amt. Req. 数量
1		B3301-704-CA0	THREAD STAND ASM.		イトワッヂ 2E	1
2		B3311-704-CC0	SPOOL REST POD RUBBER CAP		イトワッヂ- 黒ゴムカ	(2)
3		B3317-704-CC0	NUT C15		イトワッヂ- トナツト	(4)
4		B3306-704-000	THREAD GUIDE STOPPER PLATE		イトワッヂ イトワッヂ トメイ	(1)
5		B3307-704-000	THREAD GUIDE A		イトワッヂ イトワッヂ A	(3)
6		B3308-704-000	THREAD GUIDE B		イトワッヂ イトワッヂ B	(2)
7		WP-1702600-S0	WASHER 17X30X2.6		ヒラケカマ 17X30X2.6	(3)
8		B3313-704-CC0-A	SPOOL REST ROD, UPPER		イトワッヂ- ロ	(1)
9		B3305-704-CC0-A	SPOOL REST ROD JOINT		イトワッヂ- ツナヅ	(1)
10		SM-6041410-SC	SCREW M4X0.7 L=14		ヒラケカマ M4X0.7 L=14	(2)
11		NM-6040000-SN	NUT M4		ヒラケカマ M4X0.7 152	(2)
12		SH-6052700-SC	SCREW M5 L=27		ヒラケカマ M5X0.8 L=27	(1)
13		NM-605C000-SC	NUT M5		ヒラケカマ M5X0.8 152	(1)
14		B3309-704-CC0	THREAD GUIDE ARM		イトワッヂ イトワッヂ クラ	(1)
15		B3311-704-CC0	LOWER THREAD GUIDE		イトワッヂ イトワッヂ 25	(1)
16		SS-711CS40-SP	SCREW 11/64-40 L=5		ワルヒラケカマ 11/64-40 L=5	(1)
17		B3304-704-CC0-A	THREAD GUIDE ARM HOLDER		イトワッヂイワッヂ ホルダ	(1)
18		B3301-704-CC0-A	SPOOL REST ROD, LOWER		イトワッヂ- 25	(1)
19		B3312-C12-CC0	SPOOL RETAINER		イトワッヂ フレツ	(5)
20		B3307-204-CC0	SPOOL PIN		イトワッヂ クラ	(5)
21		B3311-C12-CC0	SPOOL REST CUSHION		イトワッヂクワ	(5)
22		B3303-704-CC0	SPOOL REST		イトワッヂ クワ	(5)
23		SM-905C813-SE	SCREW M5X0.8 L=8		ヒラケカマ M5X0.8 L=8	(5)
24		WS-0521010-KN	SPRING WASHER 5.2X8.2X1		ヒラケカマ 5.2X8.2X1	(5)
25		WP-052C656-SA	WASHER 5.2X9.5X0.6		ヒラケカマ 5.2X9.5X0.6	(5)
26		WP-056C860-SE	WASHER 5.6X12X0.8		ヒラケカマ 5.6X12X0.8	(5)
27		WS-0521010-KN	SPRING WASHER 5.2X8.2X1		ヒラケカマ 5.2X8.2X1	(5)
28		NS-6120310-SP	NUT 3/16-28		ヒラケカマ 3/16-28	(5)
29		B3302-704-CC0	SPOOL REST BRACKET		イトワッヂ クラ	(1)
30		SM-9061080-SF	SCREW M6 L=10		ヒラケカマ M6 L=10	(1)
31		WS-1643202-KR	SPRING WASHER 16.4X26.6X3.2		ヒラケカマ 16.4X26.6X3.2	(1)
32		MA0-115320CC	STAPLE		コート ステツブル	(3)





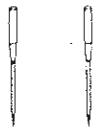
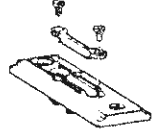
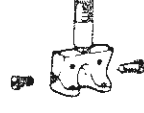

TABLE OF EXCHANGING PARTS

交換部品一覧表

1. SEWING MACHINE COMPONENTS

ミシン関係

Needle gauge 針 幅	Throat plate asm. 針板 (組)	Needle clamp asm. 針筒 組	Bobbin thread knife bracket 下メス取付台	Joint connecting plate ジョイント連結板	Pivot 上糸ツカミ支点軸
					
*9.5 mm (3/8")	G1109-119-0A0	G1402-116-0A0	G5651-119-000	G5662-119-000	G5633-116-000
10 mm (25/64")	G1109-119-AA0	G1402-116-BA0	G5651-119-A00	G5662-119-A00	
12 mm (15/32")	G1109-119-BA0	G1402-116-CA0	G5651-119-B00	G5662-119-B00	
*14 mm (35/64")	G1109-119-CA0	G1402-116-DA0	G5651-119-C00	G5662-119-C00	G5633-116-A00
*16 mm (5/8")	G1109-119-DA0	G1402-116-EA0	G5651-119-D00	G5662-119-D00	
*18 mm (45/64")	G1109-119-EA0	G1402-116-FA0	G5651-119-E00	G5662-119-E00	
*20 mm (25/32")	G1109-119-GA0	G1402-116-GA0	G5651-119-F00	G5662-119-F00	

Needle gauge 針 幅	Counter knife 上糸固定メス	Knife 上糸メス	Bracket 上糸ツカミ支持台	Nipper spring A 糸ツカミ押シハネA	Nipper spring B 糸ツカミ押シハネB
					
9.5 mm (3/8")	G5630-116-000	G5629-116-000	G5628-116-000	G5660-116-00A	G5660-116-00B
10 mm (25/64")					
12 mm (15/32")					
*14 mm (35/64")	G5630-116-A00	G5629-116-A00	G5628-116-A00	G5660-116-A0A	G5660-116-A0B
*16 mm (5/8")					
*18 mm (45/64")					
*20 mm (25/32")					

*Special order part 特別注文部品

(OPTIONAL PARTS FOR SHIM)
敷板仕様特別注文部品







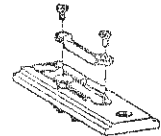
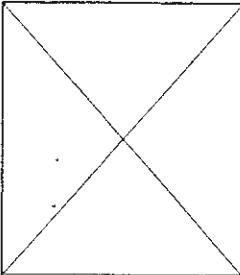

Needle gauge 針 幅	Throat plate asm. 針板 (組)
	
9.5 mm (3/8")	G1109-116-0A0
10 mm (25/64")	G1109-116-AA0
12 mm (15/32")	G1109-116-BA0
14 mm (35/64")	G1109-116-CA0
16 mm (5/8")	G1109-116-DA0
18 mm (45/64")	G1109-116-EA0
20 mm (25/32")	G1109-116-GA0

TABLE OF EXCHANGING PARTS

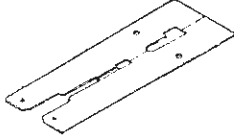

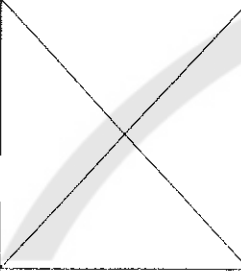
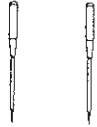

交換部品一覧表
装置関係

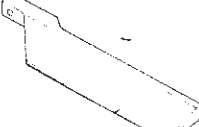
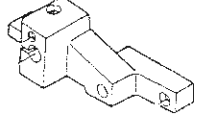
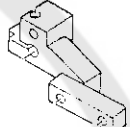
2. MECHANISM COMPONENTS

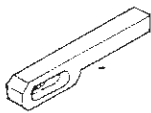
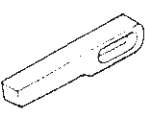
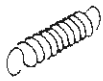
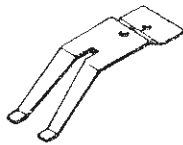
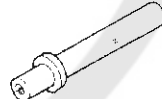
Needle gauge 針幅	Sewing table asm. 縫製テーブル(組)		Needle gauge 針幅	Folding plate 折り込ミ板	
				Left 左	Right 右
					
9.5, 10, 12 mm	G5003-119-AA0-A	Double welt 両玉縁 Single welt 片玉縁	9.5, 10, 12, 14 mm	G5121-119-A00-A	G5120-119-A00-A
*14, 16 mm	G5003-119-BA0-A		*16, 18, 20 mm	G5121-119-B00-A	G5120-119-B00-A
*18, 20 mm	G5003-119-CA0-A	Varied double welt 変形両玉縁	9.5, 10, 12, 14 mm	G5121-119-A00-A	G5120-119-A00-A
			*16, 18, 20 mm	G5121-119-B00-A	G5120-119-B00-A

	Needle gauge 針幅	Garment clamp plate 身頃クランプ		Clamp foot support arm 大押エ支持アーム	
		Left 左	Right 右	Left 左	Right 右
					
Double welt 両玉縁 Single welt 片玉縁	9.5, 10, 12, 14 mm	G5137-119-A00-A	G5138-119-A00-A	G5103-119-000-A	G5104-119-000-A
	*16, 18, 20 mm	G5137-119-B00-A	G5138-119-B00-A		
Varied double welt 変形両玉縁	9.5, 10, 12, 14 mm	G5137-119-A00-A	G5138-119-A00-A		
	*16, 18, 20 mm	G5137-119-B00-A	G5138-119-B00-A		

Needle gauge 針幅	Folding plate stopper 折り込ミ板ストッパー		Folding plate spring 折り込ミ板バネ	Workpiece guide spring 生地ガイドバネ	Sliding shaft 大押エ支持アーム スライド軸
	Left 左	Right 右			
					
9.5, 10, 12, 14 mm	G5131-116-C00	G5130-116-C00	G5129-116-C00	G5328-116-000	G5146-119-A00
*16, 18, 20 mm	G5131-116-D00	G5130-116-D00	G5129-116-D00	G5328-116-A00	G5146-119-B00

Needle gauge 針幅	Knife holder asm. メスホルダー(組)	Knife shaft base stopper メス軸台ストッパー	Selective part 選択部品	Rubber sole 身頃クランプゴム		
				Left 左	Right 右	
			Specification 仕様			
9.5, 10 mm	G5246-116-AA0	G5262-116-000		Standard 標準	G5152-119-A00	G5152-119-B00
12 mm	G5246-116-BA0			For heavy-weight materials 厚物用	G5152-119-C00	G5152-119-D00
*14 mm	G5225-119-AA0			Sponge スポンジ	G5152-119-E00	G5152-119-F00
*16 mm	G5225-119-BA0			Sponge (for heavy-weight materials) スポンジ(厚物用)	G5152-119-G00	G5152-119-H00
*18 mm	G5225-119-CA0					
*20 mm	G5225-119-DA0					

*Special order part 特別注文部品

TABLE OF EXCHANGING PARTS

交換部品一覽表

3. WELT PATCH BASE PLATE COMPONENTS

玉布基板關係

Needle gauge 針 幅	Double welt 兩 玉 緣		A compound double welt 複合兩玉緣 (Single welt 片 玉 緣)		Varied double welt 變形兩玉緣 (Single welt 片 玉 緣)		Single welt 片 玉 緣					
G	L	R	L	R	L	R	L	R				
* (9.5mm 3/8") 10mm(25/64")	G5328-119-A00	4.3	4.3	G5329-119-A00	9.3	9.3	G5330-119-A00	6.9	1.7	G5331-119-A00	9.3	4.3
	G5328-119-B00	3.8	3.8	G5329-119-B00	8.8	8.8	G5330-119-B00	8.3	0.3	G5331-119-B00	9.3	3.8
				G5329-119-C00	8.3	8.3	G5330-119-C00	7.8	0.8			
				G5329-119-D00	7.8	7.8	G5330-119-D00	7.3	1.3			
				G5329-119-E00	7.3	7.3	G5330-119-E00	8.3	1.7			
				G5329-119-F00	7.5	7.5	G5330-119-F00	8.0	1.3			
							G5330-119-G00	8.0	1.7			
				G5329-119-H00	7.0	0.8	G5330-119-H00	7.1	1.7			
							G5330-119-J00	8.3	1.7			
							G5330-119-K00	8.1	0.5			
						G5330-119-L00	9.3	0.8				
12mm(15/32")	G5328-119-A0D	5.3	5.3	G5329-119-A0D	11.3	11.3	G5330-119-A0D	8.9	1.7	G5331-119-A0D	11.3	5.3
	G5328-119-B0D	5.0	5.0	G5329-119-B0D	10.3	10.3	G5330-119-B0D	11.3	3.0			
				G5329-119-C0D	9.3	9.3	G5330-119-C0D	8.6	2.6			
						G5330-119-D0D	10.1	0.5				
* 14mm(35/64")	G5328-119-A0E	6.3	6.3	G5329-119-A0E	13.3	13.3	G5330-119-A0E	10.9	1.7	G5331-119-A0E	13.3	6.3
				G5329-119-B0E	13.3	4.3	G5330-119-B0E	13.3	3.0			
* 16mm(5/8")	G5328-119-A0F	7.3	7.3	G5329-119-A0F	15.3	15.3	G5330-119-A0F	15.3	1.7	G5331-119-A0F	15.3	7.3
				G5329-119-B0F	15.0	15.0	G5330-119-B0F	12.9	1.7			
* 18mm(45/64")	G5328-119-A0G	8.3	8.3	G5329-119-A0G	17.3	17.3	G5330-119-A0G	17.3	1.7	G5331-119-A0G	17.3	8.3
				G5329-119-B0G	18.0	18.0	G5330-119-B0G	14.9	1.7			
* 20mm(25/32")	G5328-119-A0H	9.3	9.3	G5329-119-A0H	19.3	19.3	G5330-119-A0H	19.3	1.7	G5331-119-A0H	19.3	9.3
							G5330-119-B0H	16.9	1.7			

* Special order part 特別注文部品

OPTIONAL PARTS

1. SA-6 : STAND FOR STANDING WORK 立ち作業用スタンド

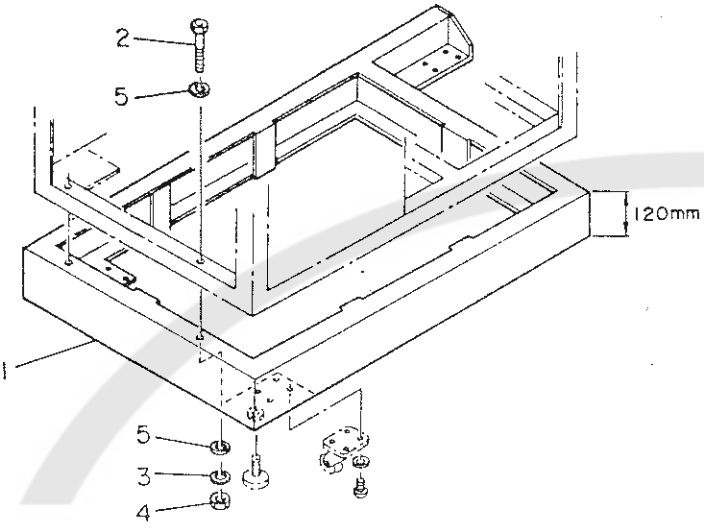

特別注文部品

2. PARTS FOR SHIM SPECIFICATIONS 敷板仕様部品

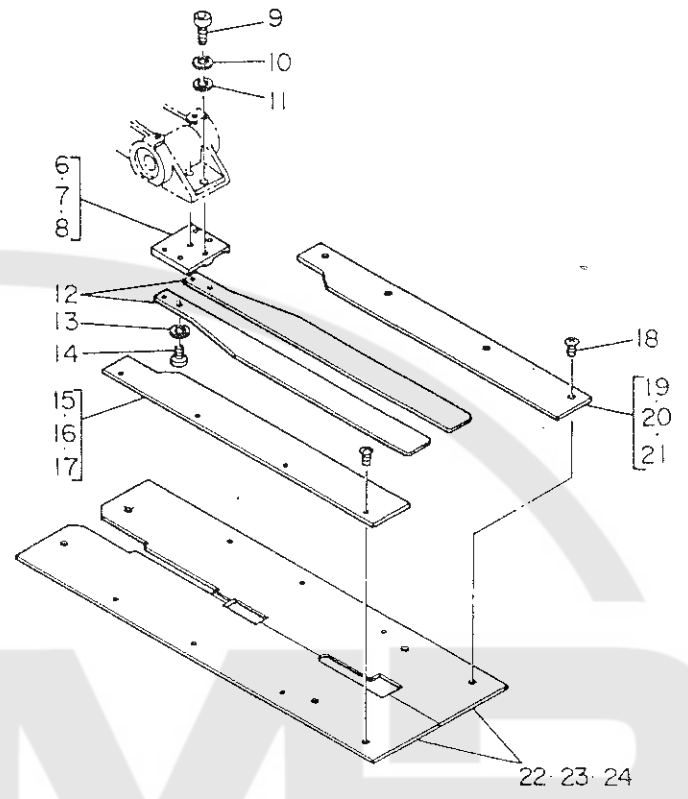

3. SA-3 : DARTS STRETCHER UNIT ダーツ延バシ装置

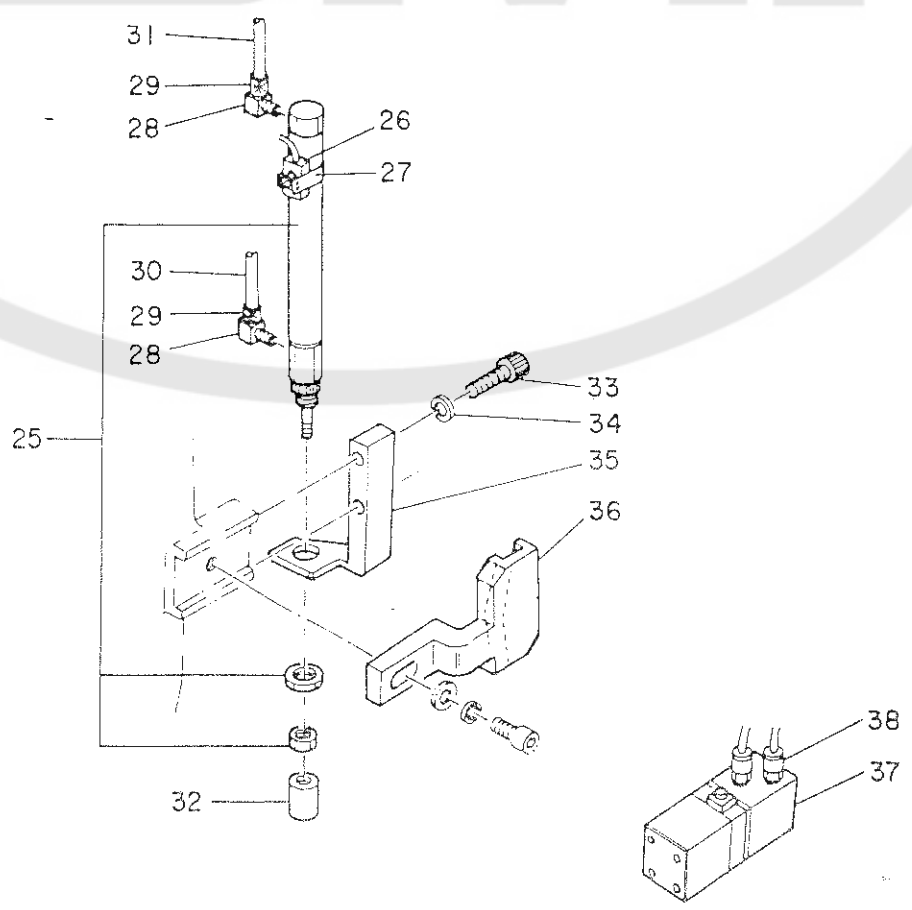

1. SA-6 : STAND FOR STANDING WORK
立ち作業用スタンド

Ref. No.	Note 注記	Part No. 品番	Description	E. C. 変更年月	品名	Amt. Req. 数量
1		GSA-06001000	STAND		スタンド*	1
2		SM-6107002-TP	SCREW M10 L=70		ロツカクアアホルト	3
3		WS-1020002-KN	SPRING WASHER M10		ハネワカネ M10	3
4		NM-6100001-SC	NUT M10X1,5		ロツカクナツ M10 1シズ	3
5		GSA-06002000	WASHER		ワシヤ	6

2. PARTS FOR SHIM SPECIFICATIONS
敷板仕様部品

6	◇01	G5127-116-A00	SHIM BASE 10,12MM		シキイタアイ ケーシ*	1
7	◇02	G5127-116-B00	SHIM BASE 14,16MM		シキイタアイ ケーシ*	1
8	◇03	G5127-116-C00	SHIM BASE 18,20MM		シキイタアイ ケーシ*	1
9		SM-6051202-TP	SCREW M5X0,8 L=12		ロツカクアアホルト M5X0,8 L=12	2
10		WS-0510002-KN	SPRING WASHER 5,1X8,5X1,3		ハネワカネ 5,1X8,5X1,3	2
11		WP-0531000-SC	WASHER M5		ヒラワカネ コカクマツル M5	2
12		G5125-116-A00	SHIM		シキイタアイ	2
13		WS-0441040-KP	SPRING WASHER 4,4X7,4X1		ハネワカネ 4,4X7,4X1	4
14		SS-5090610-SP	SCREW 9/64-40 L=6		トラスネジ 9/64-40 L=6	4
15	◇01	G5095-116-B0A	SHIM GUIDE, LEFT 10,12MM		シキイタカイト* L	1
16	◇02	G5095-116-B0B	SHIM GUIDE, LEFT 14,16MM		シキイタカイト* L	1
17	◇03	G5095-116-B0C	SHIM GUIDE, LEFT 18,20MM		シキイタカイト* L	1
18		SS-5090210-SP	SCREW 9/64-40 L=2		トラスネジ 9/64-40 L=2	4
19	◇01	G5095-116-A0A	SHIM GUIDE, RIGHT 10,12MM		シキイタカイト* R	1
20	◇02	G5095-116-A0B	SHIM GUIDE, RIGHT 14,16MM		シキイタカイト* R	1
21	◇03	G5095-116-A0C	SHIM GUIDE, RIGHT 18,20MM		シキイタカイト* R	1
22	◇01	G5003-116-BAA	SEWING TABLE ASM. 10,12MM		ホウセイテ-ワフル クミ	1
23	◇02	G5003-116-BAB	SEWING TABLE ASM. 14,16MM		ホウセイテ-ワフル クミ	1
24	◇03	G5003-116-BAC	SEWING TABLE ASM. 18,20MM		ホウセイテ-ワフル クミ	1

3. SA-3 : DARTS STRETCHER UNIT
ダーツ延バシ装置

25		GSA-020050A0	DARTS STRETCHING CYLINDER ASM.		ダーツリ/ハシヨウ シリンダ* クミ	1
26		G6701-119-0A0	CONTACTLESS SWITCH ASM. C		キョセツスイッチ C クミ	1
27		GSA-03003000	SWITCH HOLDER B		スイッチ トリツケカナク* B	1
28		G5680-116-000	UNIVERSAL ELBOW		ユニバーサルエルボ*	2
29		PJ-0320525-01	HOSE NIPPLE		フレクシホ-ス ニツワフル	2
30		BT-0400251-EC	TUBE HOSE, YELLOW		クワイトケリ シリンダ*ホ-ス (*)	2,2
31		BT-0400251-EB	TUBE HOSE, BLACK		ホ-リフレクシ チューブ* 2D	2,2
32		GSA-02004000	CYLINDER EDGE		シリンダ*エツシ*	1
33		SM-6042502-TP	SCREW M4X0,7 L=25		ロツカクアアホルト M4X0,7 L=25	2
34		WS-0410002-KN	SPRING WASHER M4		ハネワカネ M4	2
35		GSA-03002000	CYLINDER BASE		シリンダ*ダイ	1
36		GSA-03001000	SLOPING GUIDE		ミソカム	1
37		G5425-116-0A0	4-WAY SOLENOID VALVE ASM.		4ホ-テ-ソレノイ ヴァルブ	1
38		PJ-3010651-03	HALF UNION 6XPT1/8		ハーフユニオン	2

Note (注記) ◇01 For 9.5, 10, 12 mm
◇02 For 14, 16 mm
◇03 For 18, 20 mm

9.5、10、12mm用
14、16mm用
18、20mm用

4. SA-4: FLAP UNIT (1)
 フラップ装置(1)

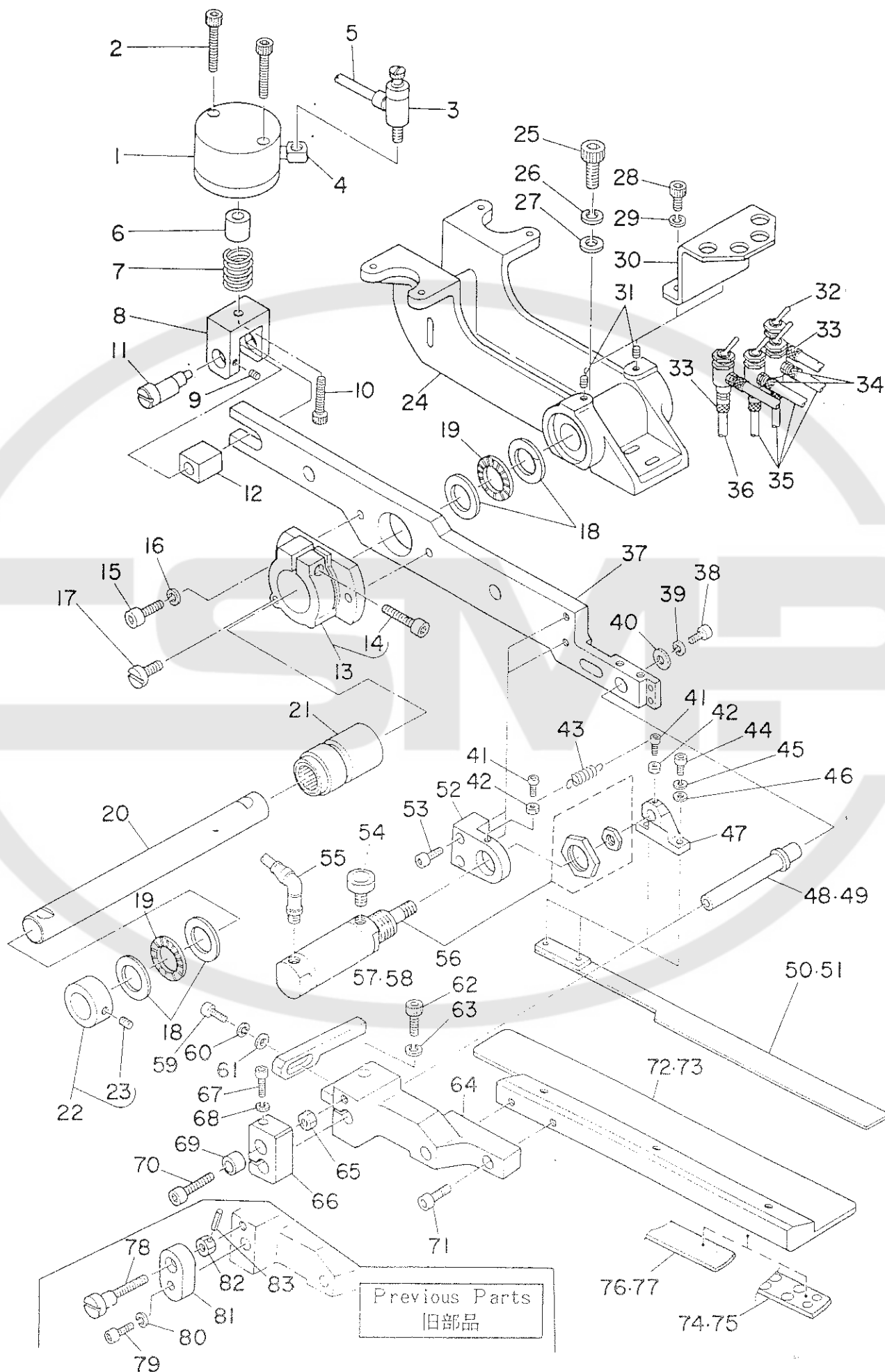

Ref. No.	Note 注記	Part No. 品番	Description	E.C. 変更年月	品名	Amt. Req. 数量
1		G5401-116-AA0	CLAMP FOOT CYLINDER ASM.		クランプフットシリンダアスマ	1
2		SM-6054002-TP	SCREW M5X0.8 L=40		ロツカクアサネルト	2
3		PC-0151020-00	SPEED CONTROLLER		スピードコントローラ	1
4		PJ-0425100-01	PT ELBOW		PT エルボウ	1
5		G5464-116-000	TUBE HOSE, GREEN		チユーブホース グリーン	2
6		G5115-116-C00	COLLAR		カラー	1
7		G5114-116-A00	PRESSURE SPRING		アツシユクハヤ	1
8		G5115-116-B00	CYLINDER BRACKET		クワイエシヨクシリンダフアラケット	1
9		SM-8040502-TP	SCREW M4X0.7 L=5		トメネジ M4X0.7 L=5	1
10		SM-6063002-TP	SCREW M6 L=30		ロツカクアサネルト	1
11		G5133-116-A00	ECCENTRIC PIN		エキセンピン	1
12		G5113-116-A00	SLIDING BLOCK		スライディングブロック	1
13		G5106-116-AA0	ARM BRACKET ASM., LEFT		アームジョイントフアラケット ヒタリ	1
14		SM-6063002-TP	SCREW M6 L=30		ロツカクアサネルト	(1)
15		SM-6062002-TP	SCREW M6 L=20		ロツカクアサネルト M6 L=20	2
16		WS-0610002-KN	SPRING WASHER 6.1X12.2X1.5		ハヤシヤカサ M6	2
17		G5111-116-A00	SCREW		クワイエシヨクアームジョイントスライディング	1
18		G5805-116-000	THRUST WASHER		スラストワッシャ	4
19		G5804-116-000	THRUST NEEDLE BEARING		スラストニードルベアリング	2
20		G5102-116-A00	SUPPORT SHAFT		クワイエシヨクシャフト	1
21		G5112-116-AA0	HOUSING ASM.		クワイエシヨクハウジングアスマ	1
22		G5109-116-AA0	COLLAR ASM.		カラーアスマ	1
23		SM-8060602-TP	SCREW M3X6		トメネジ M6 L=6	(1)
24		G5101-116-A00	CLAMP FOOT BASE		クワイエシヨクベース	1
25		SM-6082502-TP	SCREW M8 L=25		ロツカクアサネルト	2
26		WS-0820002-KN	SPRING WASHER M8		ハヤシヤカサ M8	2
27		WP-0841600-SC	WASHER		ヒラシヤカサ	2
28		SM-6061002-TP	SCREW M6 L=10		ロツカクアサネルト M6 L=10	2
29		WS-0610002-KN	SPRING WASHER 6.1X12.2X1.5		ハヤシヤカサ M6	2
30		G5103-116-A00	MECHANICAL VALVE BASE		メカニカルバルブベース トリツカクアサ	1
31		SM-8061002-TP	SCREW M6 L=10		トメネジ M6 L=10	2
32		G5420-116-A00	MECHANICAL VALVE		メカニカルバルブ	4
33		PJ-0320525-01	HOSE NIPPLE		ホースニップル	4
34		G5605-116-000	HOSE NIPPLE		ホースニップル	4
35		G5464-116-000	TUBE HOSE, GREEN		チユーブホース グリーン	2
36		G5465-116-000	TUBE HOSE, YELLOW		チユーブホース ヤellow	2
37		GSA-04013000	CLAMP FOOT ARM, LEFT		クワイエシヨクアーム ヒタリ	1
38		SM-6051202-TP	SCREW M5X0.8 L=12		ロツカクアサネルト M5X0.8 L=12	1
39		WS-0510002-KN	SPRING WASHER 5.1X8.5X1.3		ハヤシヤカサ 5.1X9.2X1.3	1
40		G5108-119-000	WASHER		ワッシャ A	1
41		SM-6031202-TP	SCREW M3X0.5 L=12		ロツカクアサネルト	2
42		NM-6030001-SC	NUT M3		ロツカクアサネルト M3X0.5 191	2
43		G5129-116-C00	FOLDING PLATE SPRING C		オリコエイト ヒタリ C	1
44		SM-6041002-TP	SCREW M4 L=10		ロツカクアサネルト M4X0.7 L=10	2
45		WS-0410002-KN	SPRING WASHER M4		ハヤシヤカサ M4	2
46		WP-0430800-SC	WASHER 4.3X9X0.8		ヒラシヤカサ コカクワル M4	2
47		G5132-116-B00	FOLDING BRACKET		オリコエイトフアラケット	1
48	001	G5146-119-A00	SLIDING SHAFT A		スライディングシャフト A	1
49	002	G5146-119-B00	SLIDING SHAFT B		スライディングシャフト B	1
50	001	GSA-04007000	FOLDING PLATE, LEFT		オリコエイト ヒタリ	1
51	002	GSA-04009000	FOLDING PLATE, LEFT		オリコエイト ヒタリ	1
52		G5119-116-C00	FOLDING CYLINDER BRACKET, LEFT		オリコエイトシリンダフアラケット ヒタリ	1
53		SM-6051402-TP	SCREW M5X0.8 L=14		ロツカクアサネルト	2
54		PX-0551010-00	ELEMENT		エレメント トリツケニツツル	1
55		PJ-3040651-01	ELBOW UNION 6XPT1/8		エルボウユニオン 6XPT1/8	1
56		G5402-116-AA0	WELT PATCH FOLDING CYL. ASM.		オリコエイトシリンダアスマ	1
57	001	G5131-116-C00	FOLDING PLATE STOPPER, LEFT		オリコエイト ストップアーム ヒタリ	1
58	002	G5131-116-D00	FOLDING PLATE STOPPER, LEFT A		オリコエイト ストップアーム ヒタリ A	1
59		SM-6041202-TP	SCREW M4X0.7 L=12		ロツカクアサネルト	1
60		WS-0410002-KN	SPRING WASHER M4		ハヤシヤカサ M4	1
61		WP-0420800-SC	WASHER 4.3X3X0.8		ヒラシヤカサ コカクワル M4	1
62		SM-6052002-TP	SCREW M5 L=20		ロツカクアサネルト M5X0.8 L=20	1
63		WS-0510002-KN	SPRING WASHER 5.1X8.5X1.3		ハヤシヤカサ 5.1X9.2X1.3	1
64		GSA-04201000	CLAMP FOOT SUPPORT ARM, LEFT		クワイエシヨクアーム ヒタリ	1
65	*	NM-6060001-SC	NUT M6	A.05/85	ロツカクアサネルト M6 191	1
66	*	G5117-117-000	SLIDING METAL	D.10/85	スライディングメタル	-
67	*	G5124-117-000	SLIDING METAL	A.10/85	スライディングメタル	-
68	*	SM-6053002-TP	SCREW M5X0.8 L=30	A.05/85	ロツカクアサネルト	1
69	*	WS-0510002-KN	SPRING WASHER 5.1X8.5X1.3	D.10/85	ハヤシヤカサ 5.1X9.2X1.3	-
70	*	G5123-117-000	FLAP STOPPER A	A.05/85	フラスワッシャ ストップアーム A	1
71	*	G5105-119-000	HINGE SCREW	D.10/85	スライディングピン	-
72	*	SM-6065002-TP	SCREW M6 L=50	A.10/85	ロツカクアサネルト M6 L=50	1
73	001	SM-6051602-TP	SCREW M5X0.8 L=16		ロツカクアサネルト M5X0.8 L=16	2
74	002	GSA-04003000	GARMENT CLAMP PLATE, LEFT		エゴロクランフアスマ ヒタリ	1
75	003	GSA-04005000	GARMENT CLAMP PLATE, LEFT		エゴロクランフアスマ ヒタリ	1
76	004	G5152-116-C00	RUBBER SOLE A		エゴロクランフアスマ A	1
77	005	G5152-119-F00	RUBBER SOLE, RIGHT F		エゴロクランフアスマ F	1
78	006	G5152-119-H00	RUBBER SOLE, RIGHT H		エゴロクランフアスマ H	1
79	*	G5105-119-000	HINGE SCREW	D.05/85	スライディングピン	-
80	*	SM-6051202-TP	SCREW M5X0.8 L=12	D.05/85	ロツカクアサネルト M5X0.8 L=12	-
81	*	WS-0510002-KN	SPRING WASHER 5.1X8.5X1.3	D.05/85	ハヤシヤカサ 5.1X9.2X1.3	-
82	*	G5109-119-000	SLIDING METAL	D.05/85	シリンダアスマ スライディング	-
83	*	NM-6060001-SC	NUT M6	D.05/85	ロツカクアサネルト M6 191	-
84	*	PS-0200102-KN	SPRING PIN 2.0X10	D.05/85	スプリングピン 2.0X10	-

Note (注記) 01..... For 9.5,10,12,14 mm 9.5,10,12,14 mm用
02..... For 16,18,20 mm 16,18,20 mm用
03..... Standard 標準
04..... For heavy-weight materials 厚物用
05..... Sponge スポンジ
06..... Sponge (for heavy-weight materials) スポンジ(厚物用)

5. SA-4: FLAP UNIT (2)
フラップ装置(2)

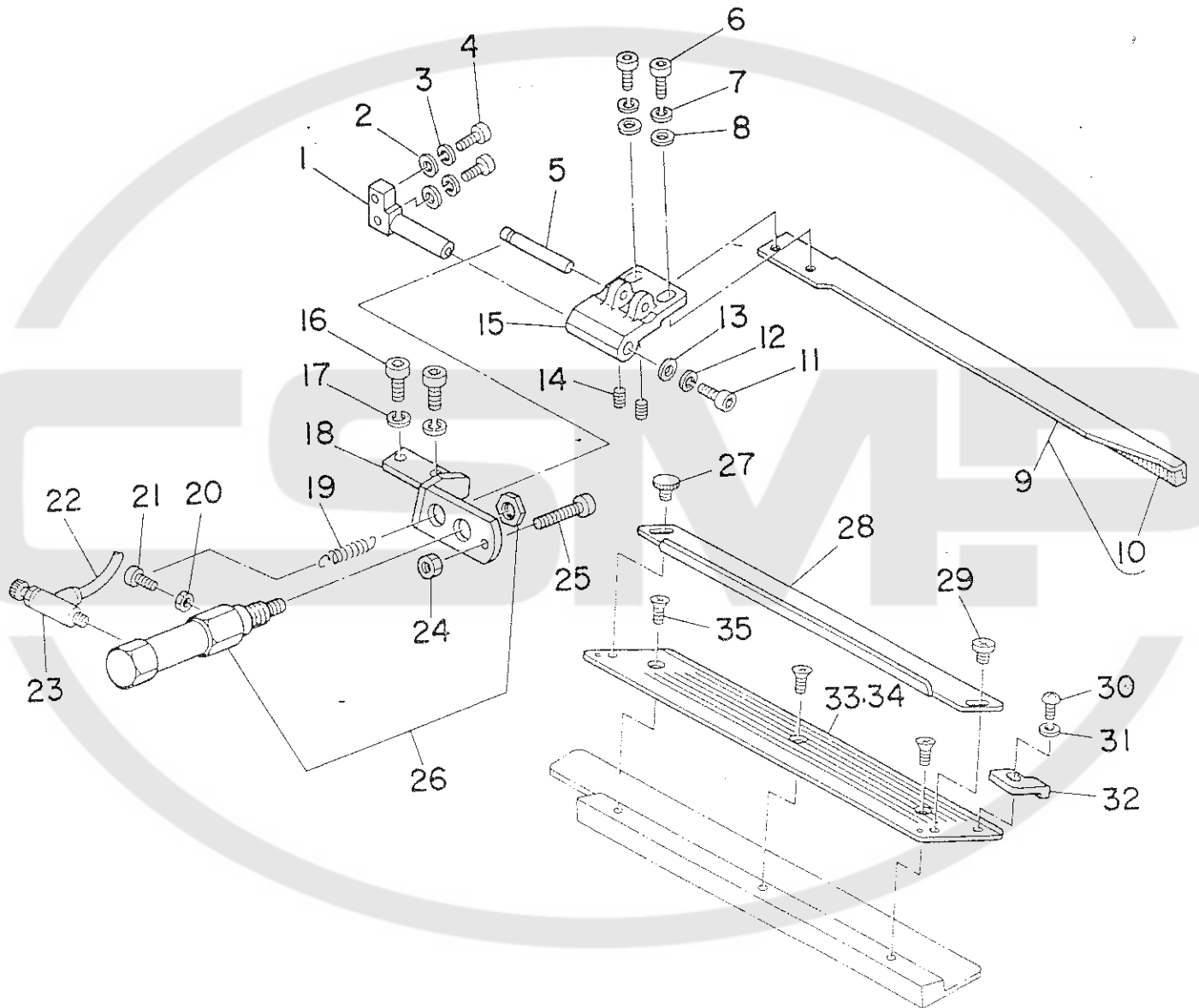

Ref. No.	Note 注記	Part No. 品番	Description	E.C. 変更年月	品名	Amt. Req. 数量
1		G5151-116-C00	FLAP PRESSER PIVOT STUD		フラップアサエ ピボットスタッド	1
2		WP-0430800-SC	WASHER 4.3X8X0.8		ヒラックカサ コカタマール M4	2
3		WS-0410002-KN	SPRING WASHER M4		ハネツカカサ M4	2
4		SM-6041202-TP	SCREW M4X0.7 L=12		ロツカクアサネルト	2
5		G5148-116-C00	PIN		フラップアサエ ピン	1
6		SM-6041002-TP	SCREW M4 L=10		ロツカクアサネルト M4X0.7 L=10	2
7		WS-0410002-KN	SPRING WASHER M4		ハネツカカサ M4	2
8		WP-0430800-SC	WASHER 4.3X8X0.8		ヒラックカサ コカタマール M4	2
9		GSA-040110AO	FLAP PRESSER ASM., LEFT		フラップアサエ ヒタリ クミ	1
10		G5143-116-A00	FLAP PRESSER RUBBER SOLE		フラップアサエ コム	(1)
11		SM-6041002-TP	SCREW M4 L=10		ロツカクアサネルト M4X0.7 L=10	1
12		WS-0410002-KN	SPRING WASHER M4		ハネツカカサ M4	1
13		G5151-116-D00	WASHER		ワツシヤ	1
14		SM-8030502-TP	SCREW M3X0.5 L=5		トメネジ M3X0.5 L=5	2
15		G5150-116-C00	FLAP PRESSER ARM, LEFT		フラップアサエアーム ヒタリ	1
16		SM-6051202-TP	SCREW M5X0.8 L=12		ロツカクアサネルト M5X0.8 L=12	2
17		WS-0510002-KN	SPRING WASHER 5.1X8.5X1.3		ハネツカカサ 5.1X8.5X1.3	2
18		G5147-116-C00	CYLINDER BRACKET, LEFT		フラップアサエ シリンダブラケット	1
19		G5129-116-D00	FOLDING PLATE SPRING D		オリコミイタ ヒキカサ D	1
20		NM-6030001-SC	NUT M3		ロツカクナツ M3X0.5 1ヶ	1
21		SM-6031002-TP	SCREW M3X0.5 L=10		ロツカクアサネルト M3X0.5 L=10	1
22		BT-0400251-ED	TUBE HOSE, GREEN		クレタツホース 緑	0.6
23		G5423-116-000	SPEED CONTROLLER		スピードコントローラ B	1
24		NM-6040001-SC	NUT M4		ロツカクナツ M4X0.7 1ヶ	1
25		SM-6042502-TP	SCREW M4X0.7 L=25		ロツカクアサネルト M4X0.7 L=25	1
26		G5410-116-AA0	FLAP CLAMPING CYLINDER ASM.		フラップアサエシリンダ クミ	1
27		G5847-116-000	KNOB SCREW		ツマミネジ	1
28		G5140-116-000	FLAP SCALE		フラップスケール	1
29		SM-5040451-SC	SCREW M4X0.7 L=4		ハネイントネジ M4 L=4	1
30		SM-3030451-SP	SCREW M3 L=4		マルネジ M3X0.5 L=4	1
31		WP-0320500-SC	WASHER 3.2X7.0X0.5		ヒラックカサ コカタマール M3	1
32		G5139-116-A00	FLAP STOPPER		フラップストップ 2	1
33	001	G5137-116-C00	FLAP BASE PLATE, LEFT		フラップベース ヒタリ	1
34	002	G5137-116-D00	FLAP BASE PLATE, LEFT A		フラップベース ヒタリ A	1
35		SM-1040601-SC	SCREW M4X0.7 L=6		ワツコネジ M4X0.7 L=6	3

Note(注記) 001..... For 9.5,10,12,14 用 9.5,10,12,14 用
002..... For 16,18,20 用 16,18,20 用

6. SA-4: FLAP UNIT (3)
 フラップ装置(3)

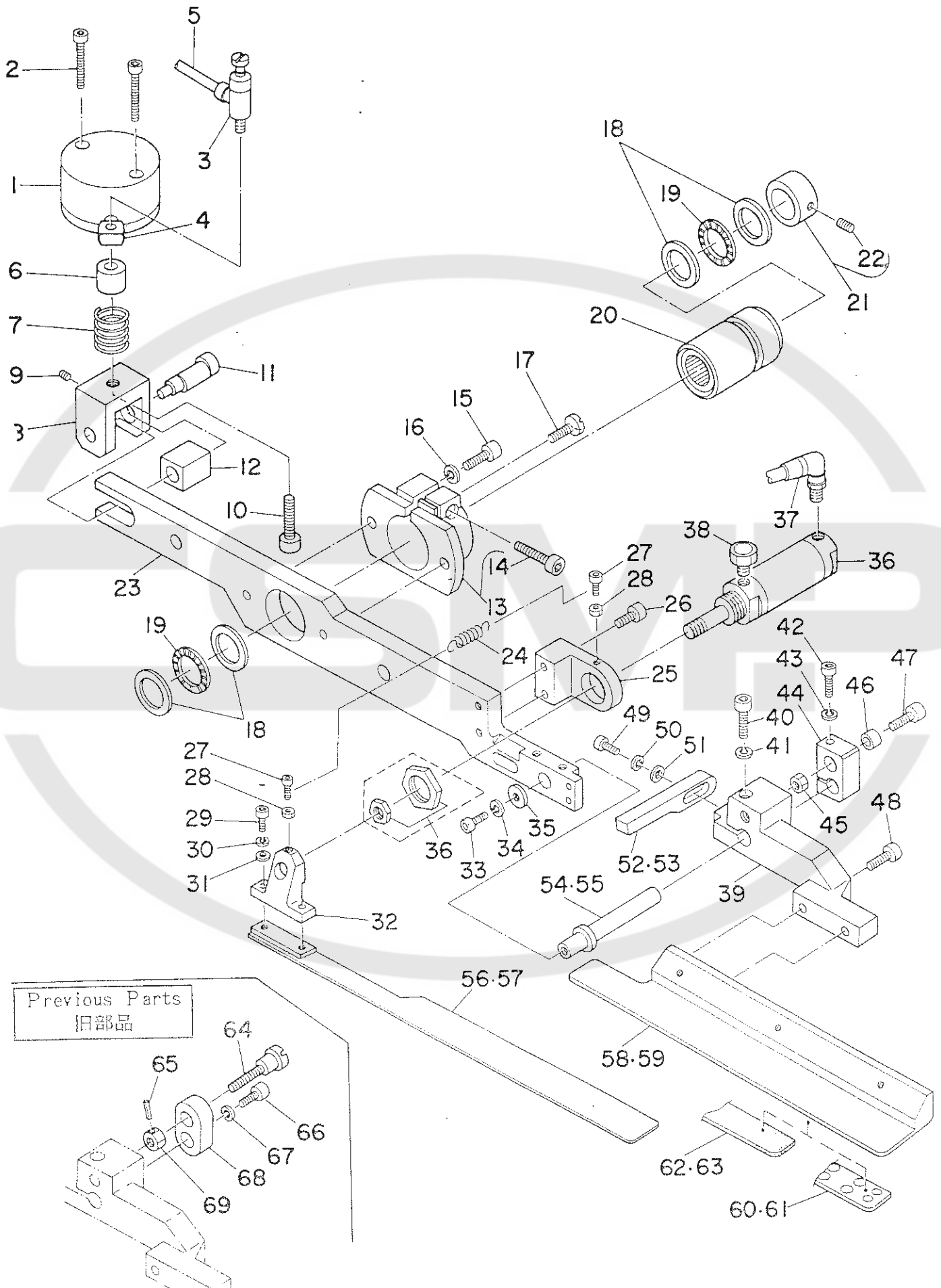

Ref. No.	Note 注記	Part No. 品番	Description	E.C. 変更年月	品名	Amt. Req. 数量
1		G5401-116-AA0	CLAMP FOOT CYLINDER ASM.		タイクエ シヨココ シリタ ^ク クミ	1
2		SM-6054002-TP	SCREW M5X0.3 L=40		ロツカクア ^ナ ホ ^ル ト	2
3		PC-0151020-00	SPEED CONTROLLER		ス ^{ピー} ド ^コ ント ^ロ ー	1
4		PJ-0425100-01	PT ELBOW		PT エ ^ル ボ ^ウ	1
5		G5460-116-000	TUBE HOSE, RED		チ ^{ュー} ブ ^ホ ース ^ア カ	2
6		G5115-116-C00	COLLAR		カ ^ラ ー	1
7		G5114-116-A00	PRESSURE SPRING		ア ^ツ シ ^ク ハ ^マ	1
8		G5115-116-B00	CYLINDER BRACKET		タ ^ン イ ^ク エ ^シ ヨ ^コ ク シ ^リ タ ^ク フ ^ラ ケ ^ツ ト	1
9		SM-3040502-TP	SCREW M4X0.7 L=5		ト ^メ ネ ^ジ M4X0.7 L=5	1
10		SM-6063002-TP	SCREW M6 L=30		ロツカクア ^ナ ホ ^ル ト	1
11		G5133-116-A00	ECCENTRIC PIN		エ ^キ セン ^{ピン}	1
12		G5113-116-A00	SLIDING BLOCK		ス ^ラ イト ^メ タル	1
13		G5106-116-BA0	ARM BRACKET ASM., RIGHT		ア ^{ーム} コ ^テ イ ^フ ラ ^ケ ツ ^ト ミ ^キ ク ^ミ	1
14		SM-6063002-TP	SCREW M6 L=30		ロツカクア ^ナ ホ ^ル ト	(1)
15		SM-6062002-TP	SCREW M6 L=20		ロツカクア ^ナ ホ ^ル ト M6 L=20	2
16		WS-0610002-KN	SPRING WASHER 6.1X12.2X1.5		ハ ^ス ネ ^ジ カ ^マ ズ M6	2
17		G5111-116-A00	SCREW		ク ^ワ イ ^ク エ ^ア ー ^ム ヨ ^ウ ス ^ラ イト ^メ ネ ^ジ	1
18		G5905-116-C00	THRUST WASHER		ス ^ラ スト ^ワ ッ ^シ ャ	4
19		G5804-116-000	THRUST NEEDLE BEARING		ス ^ラ スト ニ ^ー ド ^ニ ル ^ハ ア ^リ コ ^ク	2
20		G5112-116-AA0	HOUSING ASM.		ク ^ワ イ ^ク エ ^ハ ウ ^シ ン ^ク ク ^ク ク ^ミ	1
21		G5109-116-CA0	COLLAR ASM.		コ ^テ ー ^カ ラ ^ー ク ^ミ	1
22		SM-3060602-TP	SCREW M9X6		ト ^メ ネ ^ジ M6 L=6	(1)
23		GSA-04014000	CLAMP FOOT ARM, RIGHT		ク ^ワ イ ^ク エ ^ア ー ^ム ミ ^キ	1
24		G5129-116-C00	FOLDING PLATE SPRING C		オリ ^コ ミ ^イ タ ^ヒ キ ^ハ マ ^ズ C	1
25		G5119-116-D00	FOLDING CYLINDER BRACKET, RIGHT		オリ ^コ ミ ^シ リ ^ン タ ^ク フ ^ラ ケ ^ツ ト ^ミ キ	1
26		SM-6051402-TP	SCREW M5X0.3 L=14		ロツカクア ^ナ ホ ^ル ト	2
27		SM-6031202-TP	SCREW M3X0.5 L=12		ロツカクア ^ナ ホ ^ル ト	2
28		NM-6030001-SC	NUT M3		ロツカクア ^ツ M3X0.5 1 ^シ ュ	2
29		SM-6041002-TP	SCREW M4 L=10		ロツカクア ^ナ ホ ^ル ト M4X0.7 L=10	2
30		WS-0410002-KN	SPRING WASHER M4		ハ ^ス ネ ^ジ カ ^マ ズ M4	2
31		WP-0430800-SC	WASHER 4.3X3X0.3		ヒ ^ラ ケ ^カ マ ^ズ コ ^カ タ ^マ ル M4	2
32		G5132-116-B00	FOLDING BRACKET		オリ ^コ ミ ^フ ラ ^ケ ツ ^ト	1
33		SM-6051202-TP	SCREW M5X0.3 L=12		ロツカクア ^ナ ホ ^ル ト M5X0.8 L=12	1
34		WS-0510002-KN	SPRING WASHER 5.1X3.5X1.3		ハ ^ス ネ ^ジ カ ^マ ズ 5.1X3.5X1.3	1
35		G5103-119-000	WASHER		ワ ^ッ シ ^ャ A	1
36		G5402-116-AA0	BELT PATCH FOLDING CYL. ASM.		オリ ^コ ミ ^シ リ ^ン タ ^ク ク ^ミ	1
37		PJ-3040651-01	ELBOW UNION 6XPT1/3		エ ^ル ボ ^ウ ユ ^ニ オン ⁶ X ^{PT} 1/3	1
38		PX-0551010-00	ELEMENT		エレ ^{メント} ト ^リ ツ ^ケ ニ ^ツ ク	1
39		GSA-04002000	CLAMP FOOT SUPPORT ARM, RIGHT		ク ^ワ イ ^ク エ ^シ ヨ ^ア ー ^ム ミ ^キ	1
40		SM-6052002-TP	SCREW M5 L=20		ロツカクア ^ナ ホ ^ル ト M5X0.8 L=20	1
41		WS-0510002-KN	SPRING WASHER 5.1X3.5X1.3		ハ ^ス ネ ^ジ カ ^マ ズ 5.1X3.5X1.3	1
42	*	SM-6053002-TP	SCREW M5X0.8 L=30	A.05/85	ロツカクア ^ナ ホ ^ル ト	1
43	*	WS-0510002-KN	SPRING WASHER 5.1X3.5X1.3	D.10/85	ハ ^ス ネ ^ジ カ ^マ ズ 5.1X3.5X1.3	-
44	*	G5117-117-000	SLIDING METAL	D.10/85	ス ^ラ イト ^メ タル	-
44	*	G5125-117-A00	SLIDING METAL	A.10/85	ス ^ラ イト ^メ タル	1
45	*	NM-6060001-SC	NUT M6	A.05/85	ロツカクア ^ツ M6 1 ^シ ュ	1
46	*	G5123-117-000	FLAP STOPPER A	A.05/85	フ ^ラ ツ ^フ ス ^ト ッ ^パ A	1
47	*	G5105-119-000	HINGE SCREW	D.10/85	ス ^ラ イト ^メ ネ ^ジ	-
47	*	SM-6065002-TP	SCREW M6 L=50	A.10/85	ロツカクア ^ナ ホ ^ル ト M6 L=50	1
48		SM-6051602-TP	SCREW M5X0.8 L=16		ロツカクア ^ナ ホ ^ル ト M5X0.8 L=16	2
49		SM-6041202-TP	SCREW M4X0.7 L=12		ロツカクア ^ナ ホ ^ル ト	1
50		WS-0410002-KN	SPRING WASHER M4		ハ ^ス ネ ^ジ カ ^マ ズ M4	1
51		WP-0430800-SC	WASHER 4.3X3X0.8		ヒ ^ラ ケ ^カ マ ^ズ コ ^カ タ ^マ ル M4	1
52	001	G5130-116-C00	FOLDING PLATE STOPPER, RIGHT		オリ ^コ ミ ^イ タ ^ス ツ ^ハ ー ^ミ キ	1
52	002	G5130-116-D00	FOLDING PLATE STOPPER, RIGHT A		オリ ^コ ミ ^イ タ ^ス ツ ^ハ ー ^ミ キ A	1
54	001	G5146-119-A00	SLIDING SHAFT A		ス ^ラ イト ^シ ャ ^ク A	1
55	002	G5146-119-B00	SLIDING SHAFT B		ス ^ラ イト ^シ ャ ^ク B	1
56	001	GSA-04008000	FOLDING PLATE, RIGHT		オリ ^コ ミ ^イ タ ^ミ キ	1
57	002	GSA-04010000	FOLDING PLATE, RIGHT		オリ ^コ ミ ^イ タ ^ミ キ	1
58	001	GSA-04004000	GARMENT CLAMP PLATE, RIGHT		エ ^コ ク ^ラ ン ^ク ミ ^キ	1
59	002	GSA-04006000	GARMENT CLAMP PLATE, RIGHT		エ ^コ ク ^ラ ン ^ク ミ ^キ	1
60	003	G5152-116-D00	RUBBER SOLE B		エ ^コ ク ^ラ ン ^ク コ ^ム G B	1
61	004	G5152-116-E00	RUBBER SOLE B		エ ^コ ク ^ラ ン ^ク コ ^ム G B	1
62	005	G5152-119-E00	RUBBER SOLE, LEFT E		エ ^コ ク ^ラ ン ^ク コ ^ム G E	1
63	006	G5152-119-G00	RUBBER SOLE, LEFT G		エ ^コ ク ^ラ ン ^ク コ ^ム G G	1
64	*	G5105-119-000	HINGE SCREW	D.05/85	ス ^ラ イト ^メ ネ ^ジ	-
65	*	PS-0200102-KH	SPRING PIN 2.0X10	D.05/85	ス ^リ ン ^ク ピン ^{2.0} X ¹⁰	-
66	*	SM-6051202-TP	SCREW M5X0.8 L=12	D.05/85	ロツカクア ^ナ ホ ^ル ト M5X0.8 L=12	-
67	*	WS-0510002-KN	SPRING WASHER 5.1X3.5X1.3	D.05/85	ハ ^ス ネ ^ジ カ ^マ ズ 5.1X3.5X1.3	-
68	*	G5109-117-000	SLIDING METAL	D.05/85	シ ^ヨ ア ^ー ム ス ^ラ イト ^メ タル	-
69	*	NM-6060001-SC	NUT M6	D.05/85	ロツカクア ^ツ M6 1 ^シ ュ	-

Note(注記) 001..... For 9.5,10,12,14 mm 9.5,10,12,14 mm用
002..... For 16,18,20 mm 16,18,20 mm用
003..... Standard 標準
004..... For heavy-weight materials 厚物用
005..... Sponge スポンジ
006..... Sponge (for heavy-weight materials) スポンジ(厚物用)

7. SA-4: FLAP UNIT (4)
 フラップ装置(4)

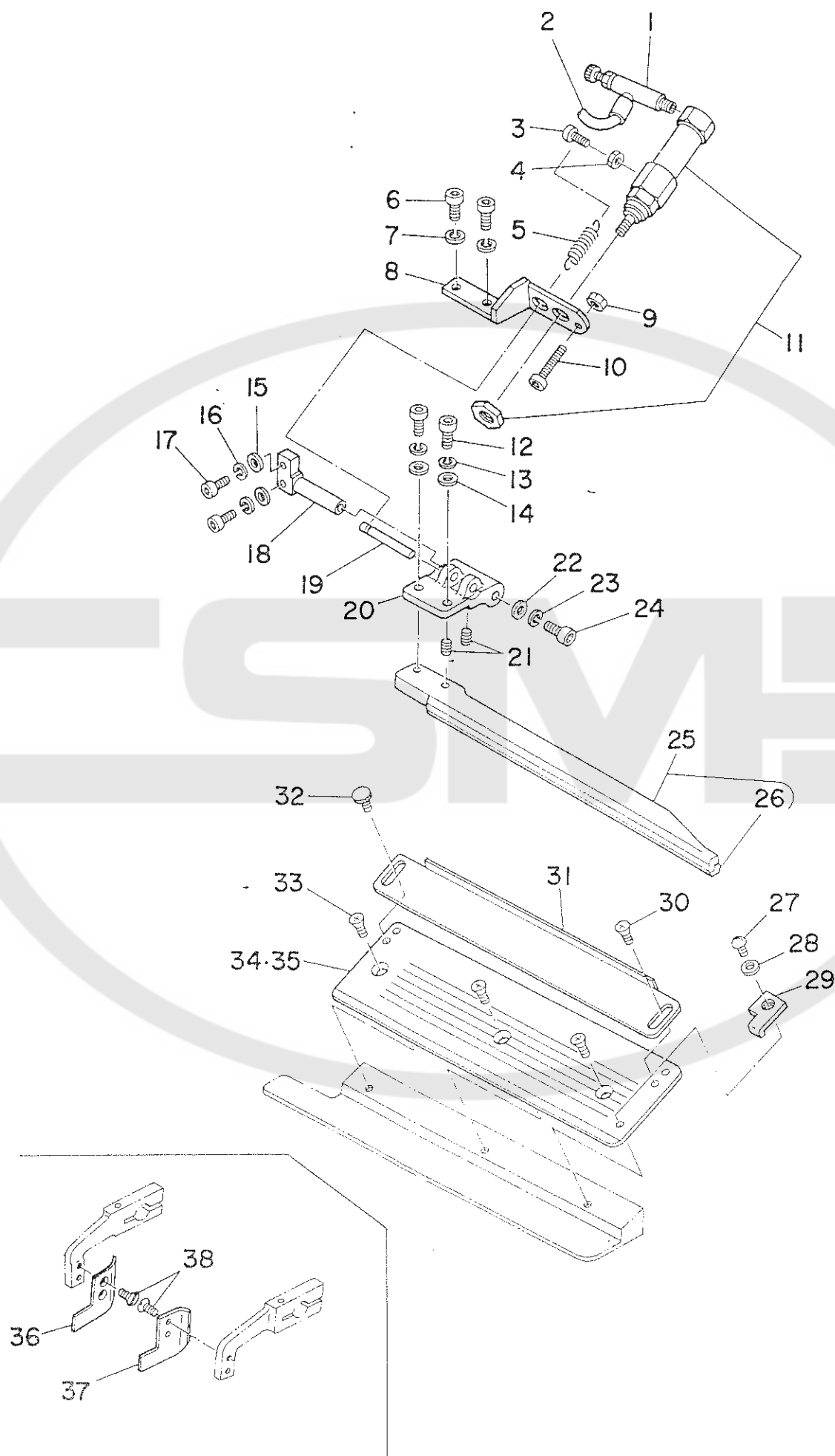

Ref. No.	Note 注記	Part No. 品番	Description	E.C. 変更年月	品名	Amt. Req. 数量
1		G5423-116-000	SPEED CONTROLLER		スピードコントローラ B	1
2		BT-0400251-EE	TUBE HOSE, RED		ホリクシ管赤 7φ アカ	0.6
3		SM-6031002-TP	SCREW M3X0.5 L=10		ロツカクアサネルト M3X0.5 L=10	1
4		NM-6030001-SC	NUT M3		ロツカクナツト M3X0.5 15φ	1
5		G5129-116-000	FOLDING PLATE SPRING D		オリコミイダ ヒキハサネ D	1
6		SM-6051202-TP	SCREW M5X0.8 L=12		ロツカクアサネルト M5X0.8 L=12	2
7		WS-0510002-KN	SPRING WASHER 5.1X8.5X1.3		ハネサカサ 5.1X9.2X1.3	2
8		G5147-116-000	CYLINDER BRACKET, RIGHT		フラツフオウエ シリンダフアラカツト	1
9		NM-6040001-SC	NUT M4		ロツカクナツト M4X0.7 15φ	1
10		SM-6042502-TP	SCREW M4X0.7 L=25		ロツカクアサネルト M4X0.7 L=25	1
11		G5410-116-AAO	FLAP CLAMPING CYLINDER ASM.		フラツフオウエシリンダ クミ	1
12		SM-6041002-TP	SCREW M4 L=10		ロツカクアサネルト M4X0.7 L=10	2
13		WS-0410002-KN	SPRING WASHER M4		ハネサカサ M4	2
14		WP-0430800-SC	WASHER 4.3X8X0.8		ヒラサカサ コカタマル M4	2
15		WP-0430800-SC	WASHER 4.3X8X0.8		ヒラサカサ コカタマル M4	2
16		WS-0410002-KN	SPRING WASHER M4		ハネサカサ M4	2
17		SM-6041202-TP	SCREW M4X0.7 L=12		ロツカクアサネルト	2
18		G5151-116-C00	FLAP PRESSER PIVOT STUD		フラツフオウエ シテンシク	1
19		G5148-116-C00	PIN		フラツフオウエ ヒン	1
20		G5149-116-C00	FLAP PRESSER ARM, RIGHT		フラツフオウエ アーム ミキ	1
21		SM-8030502-TP	SCREW M3X0.5 L=5		トメネシ M3X0.5 L=5	2
22		G5151-116-000	WASHER		ワツシヤ	1
23		WS-0410002-KN	SPRING WASHER M4		ハネサカサ M4	1
24		SM-6041002-TP	SCREW M4 L=10		ロツカクアサネルト M4X0.7 L=10	1
25		GSA-040120A0	FLAP PRESSER ASM., RIGHT		フラツフオウエ ミキ クミ	1
26		G5143-116-A00	FLAP PRESSER RUBBER SOLE		フラツフオウエ コム	(1)
27		SM-3030451-SP	SCREW M3 L=4		マルコネシ M3X0.5 L=4	1
28		WP-0320500-SC	WASHER 3.2X7.0X0.5		ヒラサカサ コカタマル M3	1
29		G5139-116-B00	FLAP STOPPER		フラツフオウエ ストツハ-	1
30		SM-5040451-SC	SCREW M4X0.7 L=4		ハインドコネシ M4 L=4	1
31		G5140-116-000	FLAP SCALE		フラツフオウエ スケール	1
32		G5847-116-000	KNOB SCREW		ツマミネシ	1
33		SM-1040601-SC	SCREW M4X0.7 L=6		サラコネシ M4X0.7 L=6	3
34	001	G5138-116-C00	FLAP BASE PLATE, RIGHT		フラツフオウエ スミキ	1
35	002	G5138-116-D00	FLAP BASE PLATE, RIGHT A		フラツフオウエ スミキ A	1
36		G5325-119-B00	WORKPIECE GUIDE, RIGHT		キチ カイト ミキ	1
37		G5324-119-A00	WORKPIECE GUIDE, LEFT		キチ カイト ヒタリ	1
38		SS-1060610-SP	SCREW 3/32-56 L=5.5		サラネシ 3/32-56 L=5.5	4

Note(注記) 001..... For 9.5,10,12,14 用 9.5,10,12,14 用
002..... For 16,18,20 用 16,18,20 用

NUMERICAL INDEX OF PARTS

索引

Table with 4 columns (Part No., Page, Ref., Part No., Page, Ref., Part No., Page, Ref., Part No., Page, Ref.) containing a numerical index of parts. Each row lists a part number, its page, and reference number, grouped into four columns.

NUMERICAL INDEX OF PARTS

索引

Part No. 品番	Page 頁	Ref. No.	Part No. 品番	Page 頁	Ref. No.	Part No. 品番	Page 頁	Ref. No.	Part No. 品番	Page 頁	Ref. No.
G5047-116-0A0	6	4	G5114-116-A00	8	7	G5140-116-000	50	31	G5229-116-A00	12	33
G5048-116-000	6	6	G5114-116-A00	10	7	G5143-116-A00	56	10	G5230-116-000	16	9
G5049-116-000	6	18	G5114-116-A00	54	7	G5143-116-A00	50	26	G5231-116-000	16	49
G5050-116-000	6	1	G5114-116-A00	58	7	G5146-119-A00	8	39	G5234-116-000	14	32
G5051-116-000	6	16	G5115-116-B00	8	8	G5146-119-A00	10	40	G5235-116-A00	14	26
G5058-116-A00	2	8	G5115-116-B00	10	8	G5146-119-A00	54	48	G5235-116-000	18	43
G5058-116-300	2	7	G5115-116-B00	54	8	G5146-119-A00	58	54	G5236-116-000	18	40
G5058-116-000	2	4	G5115-116-B00	58	8	G5146-119-300	8	40	G5240-116-00A-A	18	16
G5060-116-000	4	25	G5115-116-C00	8	6	G5146-119-300	10	41	G5241-116-00A-A	16	34
G5063-116-000	6	54	G5115-116-C00	10	6	G5146-119-300	54	49	G5242-116-000-A	16	36
G5064-116-A00	6	43	G5115-116-C00	54	6	G5146-119-300	58	55	G5242-116-000-A	18	15
G5065-116-A00	6	37	G5115-116-C00	58	6	G5147-116-C00	56	18	G5243-116-000	16	32
G5066-110-000	34	40	G5117-117-000	54	66	G5147-116-000	60	8	G5243-116-000	18	12
G5066-116-000	6	46	G5117-117-000	58	44	G5148-116-C00	56	5	G5244-116-000	16	37
G5067-116-A00	6	32	G5119-116-C00	8	51	G5148-116-C00	60	19	G5244-116-000	18	14
G5068-116-000	6	39	G5119-116-C00	54	52	G5149-116-C00	60	20	G5245-116-000	16	10
G5069-116-A00	6	33	G5119-116-000	10	27	G5150-116-C00	56	15	G5245-116-000	18	38
G5072-116-000	6	44	G5119-116-000	58	25	G5151-116-C00	56	1	G5245-116-000-A	16	10-1
G5073-116-000	6	45	G5120-119-A00	10	64	G5151-116-C00	60	18	G5245-116-000-A	18	38-1
G5075-116-A00	6	29	G5120-119-A00-A	10	64-1	G5151-116-000	56	13	G5246-116-AA0	16	21
G5075-116-000	6	26	G5120-119-B00	10	65	G5151-116-000	60	22	G5246-116-AA0	18	5
G5077-116-A00	6	22	G5120-119-B00-A	10	65-1	G5152-116-000	54	74	G5246-116-BA0	16	22
G5079-116-000	6	28	G5120-119-C00	10	63	G5152-116-C00	54	75	G5246-116-BA0	18	6
G5081-119-0A0	6	20	G5121-119-A00	8	41	G5152-116-000	58	60	G5247-116-000	16	35
G5087-116-A00	6	41	G5121-119-A00-A	8	41-1	G5152-116-000	58	61	G5247-116-000	18	17
G5088-116-AA0	6	30	G5121-119-B00	8	42	G5152-119-A00	8	78	G5252-116-A00	16	29
G5095-116-AA0	52	19	G5121-119-B00-A	8	42-1	G5152-119-B00	10	69	G5252-116-A00	18	1
G5095-116-A0R	52	20	G5123-117-000	54	69	G5152-119-F00	58	62	G5253-116-A00	16	30
G5095-116-A0C	52	21	G5123-117-000	58	46	G5152-119-F00	54	76	G5253-116-A00	18	2
G5095-116-B0A	52	15	G5124-117-A00	54	66	G5152-119-G00	58	63	G5261-116-000	16	50
G5095-116-B0R	52	16	G5125-116-A00	52	12	G5152-119-H00	54	77	G5262-116-000	18	52
G5095-116-30C	52	17	G5125-117-A00	58	44	G5201-119-000	14	7	G5263-119-0A0	16	18
G5101-116-A00	8	24	G5127-116-A00	52	6	G5202-119-000	18	27	G5301-119-000	20	1
G5101-116-A00	54	24	G5127-116-B00	52	7	G5203-119-000	12	6	G5301-119-000-A	20	1-1
G5101-119-000	8	35	G5127-116-C00	52	8	G5204-119-000	16	1	G5302-119-000	20	3
G5102-116-A00	8	18	G5129-116-C00	8	49	G5205-119-000	12	15	G5303-119-000	20	13
G5102-116-A00	54	20	G5129-116-C00	10	31	G5206-119-000	12	43	G5303-119-000	20	36
G5102-119-000	10	20	G5129-116-C00	54	43	G5207-119-000	12	4	G5304-119-0A0	20	15
G5103-116-A00	8	31	G5129-116-C00	58	24	G5207-119-000	18	20	G5305-119-000	20	14
G5103-116-A00	54	30	G5129-116-000	8	50	G5208-119-000	18	25	G5306-119-000	20	6
G5103-119-000	8	67	G5129-116-000	10	52	G5209-116-000	16	39	G5307-119-000	20	31
G5103-119-000-A	8	67-1	G5129-116-000	56	19	G5209-119-000	12	16	G5308-119-000	20	26
G5104-119-000	10	54	G5129-116-000	60	5	G5210-116-000	12	19	G5309-119-000	22	50
G5104-119-000-A	10	54-1	G5130-116-C00	10	42	G5210-119-000	12	8	G5310-119-0A0	22	48
G5105-119-000	8	61	G5130-116-C00	58	52	G5211-116-000	12	17	G5311-119-0A0	22	37
G5105-119-000	10	52	G5130-116-000	10	43	G5211-119-A00	12	47	G5312-119-0A0	22	32
G5105-119-000	54	70	G5130-116-000	58	53	G5211-119-B00	12	47-1	G5313-119-000	22	36
G5105-119-000	54	78	G5131-116-C00	8	59	G5212-119-000	14	17	G5314-119-000	22	34
G5105-119-000	58	47	G5131-116-C00	54	57	G5213-119-000	14	19	G5315-119-000	20	27
G5105-119-000	58	64	G5131-116-000	8	60	G5213-119-000-A	14	19-1	G5316-119-000-A	22	1
G5105-116-AA0	8	13	G5131-116-000	54	58	G5214-119-000	14	18	G5317-119-000	22	8
G5105-116-AA0	54	13	G5132-116-B00	8	43	G5215-116-000	12	52	G5318-119-0A0	22	9
G5106-116-BA0	10	13	G5132-116-000	10	36	G5216-116-A00	12	38	G5319-116-000	22	27
G5106-116-BA0	58	13	G5132-116-B00	54	47	G5216-116-A00-A	12	38-1	G5319-119-0A0	22	15
G5106-119-000	8	76	G5132-116-000	58	32	G5216-119-000	14	33	G5320-116-A00	22	31
G5107-119-000	10	55	G5133-116-A00	8	11	G5217-116-000	12	37	G5320-119-0A0	22	4
G5108-119-000	8	36	G5133-116-A00	10	11	G5217-116-000-A	12	37-1	G5321-119-000	22	24
G5108-119-000	10	39	G5133-116-A00	54	11	G5217-119-000	19	42	G5322-119-000	20	25
G5108-119-000	54	40	G5133-116-A00	58	11	G5218-116-AA0	16	2	G5323-116-000	22	42
G5109-119-000	58	35	G5134-116-A00	8	71	G5218-119-000	14	4	G5323-119-000	20	10
G5109-116-0A0	8	20	G5134-116-A00	10	61	G5219-116-A00	14	14	G5323-119-000	20	35
G5109-116-0A0	10	22	G5135-119-A00	10	59	G5219-119-000	12	48	G5324-119-A00	60	37
G5109-116-0A0	54	22	G5135-119-000	10	60	G5220-119-000	12	46	G5324-119-000	20	11
G5109-116-0A0	58	21	G5135-119-000	8	72	G5221-119-000	12	10	G5324-119-000	20	33
G5109-119-000	8	62	G5135-119-000	10	62	G5222-116-000-A	16	45	G5325-119-000	60	36
G5109-119-000	10	51	G5137-116-000	56	33	G5322-119-000	12	26	G5325-119-000	20	12
G5109-119-000	34	81	G5137-116-000	56	34	G5223-116-A00	14	16	G5325-119-000	20	34
G5109-119-000	58	68	G5137-119-A00	8	69	G5223-119-000	18	26	G5326-119-000	20	20
G5111-116-A00	8	17	G5137-119-A00-A	8	69-1	G5224-116-AA0	14	23	G5326-119-000	24	34
G5111-116-A00	10	17	G5137-119-B00	8	70	G5224-119-000	18	46	G5326-119-000	26	8
G5111-116-A00	54	17	G5137-119-B00-A	8	70-1	G5225-119-AA0	16	23	G5326-119-000	42	20
G5111-116-A00	58	17	G5138-116-C00	60	34	G5225-119-AA0	18	7	G5327-119-000	20	36-1
G5112-116-AA0	8	19	G5138-116-000	60	35	G5225-119-BA0	16	24	G5328-116-A00	22	26
G5112-116-AA0	10	21	G5138-119-A00	10	66	G5225-119-BA0	18	8	G5328-116-000	22	25
G5112-116-AA0	54	21	G5138-119-A00-A	10	66-1	G5225-119-CA0	16	25	G5329-119-A00	22	31-1
G5112-116-AA0	58	20	G5138-119-B00	10	67	G5225-119-CA0	18	9	G5329-116-000	22	41
G5113-116-A00	8	12	G5138-119-B00-A	10	67-1	G5225-119-DA0	16	26	G5332-119-000	22	27-1
G5113-116-A00	10	12	G5139-116-A00	56	32	G5225-119-DA0	18	10	G5333-119-000	22	30-1
G5113-116-A00	54	12	G5139-116-B00	60	29	G5226-116-000	16	42	G5337-116-000	22	11
G5113-116-A00	58	12	G5140-116-000	56	23	G5226-116-A00	12	44	G5338-116-000	22	14

NUMERICAL INDEX OF PARTS

索引

Part No. 品番	Page 頁	Ref. No.	Part No. 品番	Page 頁	Ref. No.	Part No. 品番	Page 頁	Ref. No.	Part No. 品番	Page 頁	Ref. No.
G5339-116-000	22	43	G5509-116-000	26	5	G5802-116-000	12	11	G6203-119-000	30	12
G5401-116-AAO	8	2	G5509-116-000	26	41	G5803-116-000	12	29	G6203-119-J00	30	10
G5401-116-AAO	10	2	G5510-116-000	24	46	G5804-116-000	8	23	G6301-119-000	32	23
G5401-116-AAO	54	1	G5512-116-000	24	48	G5804-116-000	10	19	G6401-119-0AO	29	1
G5401-116-AAO	58	1	G5512-116-000	26	51	G5804-116-000	54	19	G6402-119-0AO	29	2
G5402-116-AAO	8	53	G5513-116-000	24	49	G5804-116-000	58	19	G6403-119-0AO	29	3
G5402-116-AAO	10	24	G5514-116-000	24	51	G5805-116-000	8	22	G6404-119-0AO	29	4
G5402-116-AAO	54	56	G5517-116-000	24	43	G5805-116-000	10	18	G6405-119-0AO	29	5
G5402-116-AAO	58	36	G5517-116-000	26	50	G5805-116-000	54	18	G6406-119-0AO	29	6
G5404-116-0AO	14	29	G5518-116-0AO	24	13	G5805-116-000	58	18	G6407-119-0AO	29	7
G5405-116-0AO	24	18	G5519-116-000	24	11	G5807-116-000	18	19	G6408-119-0AO	29	8
G5406-116-AAO	16	41	G5520-116-000	24	4	G5808-116-000	16	8	G6409-119-0AO	29	9
G5408-116-000	24	32	G5521-116-000	24	16	G5809-116-000	12	18	G6410-119-0AO	29	10
G5409-116-000	24	31	G5522-116-000	24	10	G5810-116-000	12	36	G6411-119-0AO	29	17
G5409-116-000	26	36	G5523-116-000	24	5	G5816-116-000	6	8	G6412-119-0AO	29	18
G5410-116-AAO	56	26	G5524-116-000	24	7	G5817-116-000	14	24	G6413-119-0AO	29	19
G5410-116-AAO	60	11	G5525-116-000	24	6	G5817-116-000	16	3	G6414-119-0AO	29	20
G5411-116-000	8	33	G5526-116-000	24	9	G5819-116-000	24	12	G6415-119-0AO	22	17
G5412-116-AAO	4	46	G5527-116-000	24	1	G5820-116-000	24	59	G6501-119-000	4	11
G5412-116-0AO	4	51	G5528-116-000	24	2	G5820-116-000	26	61	G6502-119-000	4	15
G5420-116-A00	8	32	G5601-116-000	42	9	G5821-116-000	12	42	G6503-119-000	4	19
G5420-116-A00	54	32	G5601-119-000	38	18	G5821-116-000	16	6	G6504-119-0AO	14	9
G5421-116-0AO	6	60	G5602-116-000	42	15	G5822-116-000	12	55	G6505-119-0AO	14	8
G5422-116-000	26	8-2	G5602-119-000	38	15	G5823-116-000	20	8	G6506-119-0AO	14	10
G5423-116-A00	20	20-2	G5603-119-000	38	16	G5824-116-000	16	40	G6507-119-0AO	18	50
G5423-116-000	56	23	G5605-116-000	34	10	G5824-116-000	24	30	G6508-119-0AO	20	18
G5423-116-000	60	1	G5605-116-000	38	30	G5824-116-000	26	14	G6509-119-0AO	20	19
G5425-116-0AO	27	35	G5605-116-000	43	40	G5824-116-000	26	34	G6510-119-0AO	27	38
G5425-116-0AO	52	37	G5605-116-000	54	34	G5825-116-000	12	34	G6601-119-0AO	24	33
G5427-116-A00	27	17	G5606-116-000	42	31	G5827-116-000	24	8	G6601-119-0AO	26	7
G5430-116-000	27	14	G5613-119-0AO	38	33	G5830-116-000	16	27	G6701-119-0AO	52	26
G5432-116-000	27	1	G5614-116-0AO	38	27	G5830-116-000	18	11	G6702-119-0AO	42	19
G5434-116-000	27	15	G5616-116-000	38	32	G5831-116-000	2	22	G8213-119-0AO	34	77
G5435-116-000	20	20-1	G5621-116-000	38	24	G5832-116-000	24	50	G8213-119-000	34	84
G5435-116-000	26	8-1	G5622-119-000	38	1	G5832-116-000	26	52	G8214-119-000	34	80
G5441-116-000	27	27	G5623-116-000	38	4	G5835-116-000	12	35	G8215-119-000	34	78
G5445-116-000	24	19	G5624-116-000	38	47	G5835-116-000	16	5	G8216-119-000	2	19
G5453-116-000	8	4	G5625-116-000	38	37	G5836-116-000	14	35	G8217-119-000	46	41
G5453-116-000	10	4	G5626-116-000	38	40	G5837-116-000	24	45	G8218-119-000	46	40
G5458-116-000	27	7	G5627-116-000	38	20	G5837-116-000	26	33	G8220-119-000	34	81
G5460-116-000	10	5	G5628-116-A00	38	63	G5839-116-000	2	12	G8230-116-0AO	44	24
G5460-116-000	14	31	G5628-116-000	38	62	G5840-116-000	6	63	G8230-116-000	44	25
G5460-116-000	26	10	G5629-116-A00	38	61	G5841-116-000	2	38	G8231-116-000	44	26
G5460-116-000	42	13	G5629-116-000	38	61-1	G5842-116-A00	2	41			
G5460-116-000	58	5	G5629-116-000	38	60	G5842-116-000	4	5			
G5462-116-000	6	81	G5630-116-A00	38	56	G5843-116-000	24	38	HA-0002000-00	30	16
G5462-116-000	16	47	G5630-116-000	38	55	G5843-116-000	26	53	HA-0006500-00	30	7
G5462-116-000	24	17	G5631-116-0AO	38	44	G5844-116-000	4	2	HA-0006600-00	30	9
G5462-116-000	27	19	G5632-116-0AO	38	45	G5845-116-000	6	53	HA-0006700-A0	30	4
G5464-116-000	8	5	G5633-116-A00	38	42	G5846-116-000	2	33	HA-0006800-00	30	14
G5464-116-000	18	51	G5633-116-000	38	41	G5847-116-000	56	27	HA-0006900-AA	30	5
G5464-116-000	20	23	G5634-116-000	38	53	G5847-116-000	60	32	HA-0006900-AB	30	3
G5464-116-000	26	38	G5641-116-000	43	17	G5848-116-000	12	40	HA-0007000-00	6	12
G5464-116-000	38	10	G5642-116-000	43	16	G5850-116-000	24	44	HA-0007000-00	6	42
G5464-116-000	54	5	G5643-119-000	43	1	G5850-116-000	26	46	HA-0007100-00	30	6
G5464-116-000	54	35	G5644-116-000	43	4	G5853-116-000	2	21	HA-0007100-00	30	17
G5465-116-000	18	49	G5645-116-000	43	11	G5854-116-000	6	34	HA-0007200-00	30	8
G5465-116-000	20	24	G5646-116-000	43	10	G6015-116-0AO	22	17	HA-0009900-00	30	17
G5465-116-000	24	36	G5647-116-000	43	6	G6019-116-000	22	18	HB-0002400-00	30	15
G5465-116-000	26	11	G5648-116-000	43	8	G6101-119-AAO	32	1	HF-0002002-00	32	10
G5465-116-000	26	37	G5649-116-A0A	43	7	G6101-119-0AO	32	1	HF-0002002-00	32	16
G5465-116-000	42	12	G5650-119-000	43	43	G6102-119-0AO	32	2	HF-0002005-00	32	9
G5465-116-000	54	36	G5651-119-A00	43	25	G6103-119-0AO	32	3	HF-0002005-00	32	17
G5468-116-000	24	20	G5655-119-000	43	30	G6104-119-0AO	32	4	HF-0002010-00	32	22
G5491-116-A00	27	21	G5656-119-000	43	28	G6105-119-0AO	30	2	HF-0017110-00	32	8
G5492-116-A00	27	16	G5657-119-0AO	43	31	G6106-119-0AO	32	15	HF-0013010-00	32	12
G5493-116-A00	27	5	G5658-119-0AO	43	33	G6112-119-000	32	5	HF-0019115-00	32	11
G5494-116-A00	27	26	G5659-116-000	43	19	G6113-119-000	32	6	HF-0025130-00	32	11
G5496-116-A00	27	29	G5660-116-A0A	40	48	G6117-119-0AO	29	11	HK-0025006-00	2	28
G5499-116-A00	27	20	G5660-116-A0P	40	46	G6118-119-0AO	29	12	HK-0183501-50	32	13
G5501-116-A00	24	54	G5660-116-00A	40	47	G6119-119-0AO	29	13	HK-0183503-00	27	39
G5502-116-000	24	64	G5660-116-00P	40	45	G6120-119-0AO	29	14	HK-0183503-00	32	14
G5502-116-000	26	60	G5661-119-000	46	48	G6121-119-0AO	29	15	HK-0225503-00	27	39
G5503-116-000	24	37	G5662-119-A00	43	24	G6122-119-0AO	29	16	HM-0001600-00	12	22
G5504-116-000	24	47	G5680-116-000	34	11	G6123-119-000	30	13	HM-0001600-10	32	18
G5505-116-000	24	21	G5680-116-000	38	28	G6124-119-000	30	19	HN-0002800-00	32	7
G5506-116-0AO	24	56	G5680-116-000	52	28	G6124-119-000	30	20	HP-1A30PAA-12	34	41
G5507-116-000	24	60	G5681-116-000	34	8	G6124-119-000	30	18			
G5508-116-000	24	26	G5682-116-000	34	12	G6202-119-000	30	1			
G5509-116-000	24	27	G5501-116-000	12	12	G6203-119-000	30	11	MAO-11532000	47	32

NUMERICAL INDEX OF PARTS

索引

Part No. 品番	Page 頁	Ref. No.	Part No. 品番	Page 頁	Ref. No.	Part No. 品番	Page 頁	Ref. No.	Part No. 品番	Page 頁	Ref. No.
MMT-190B1600	36	41				SK-3482000-SC	44	27	SM-6041502-TP	12	28
MMT-190B1800	36	42				SK-3482500-SC	44	2	SM-6041502-TP	16	33
MTJ-VMO05600	32	34	PA-1501501-A0	43	39	SM-1031551-SP	4	3	SM-6041502-TP	18	18
MTJ-VMO05800	32	35	PA-2000501-00	38	19	SM-1040601-SC	4	21	SM-6041602-TP	2	15
MTS-P00850A0	32	36	PA-2002502-A0	42	21	SM-1040601-SC	8	77	SM-6042502-TP	52	33
MTS-P01050A0	32	37	PA-2004001-A0	26	40	SM-1040601-SC	10	68	SM-6042502-TP	56	25
M0011-050-AAD	32	31	PA-2503001-A0	20	17	SM-1040601-SC	56	35	SM-6042502-TP	60	10
M8401-180-AAP	32	27	PA-2515001-A0	24	28	SM-1040601-SC	60	33	SM-6051002-TP	26	74
M8401-181-AAP	32	28	PA-2525001-A0	26	6	SM-1040801-SC	4	30	SM-6051202-TP	6	21
M8401-182-AAP	32	29	PA-3006501-A0	18	47	SM-1041001-SC	12	45	SM-6051202-TP	8	38
M8401-182-BAP	32	30	PC-0151020-00	9	3	SM-1041201-SC	2	42	SM-6051202-TP	10	37
M8512-120-BA0-A	32	32	PC-0151020-00	10	3	SM-1041201-SC	16	11	SM-6051202-TP	12	53
M9633-110-000	32	33	PC-0151020-00	20	21	SM-1041201-SC	18	37	SM-6051202-TP	52	9
			PC-0151020-00	54	3	SM-1042001-SC	4	34	SM-6051202-TP	54	38
			PC-0151020-00	58	3	SM-1043001-SC	2	2	SM-6051202-TP	54	79
			PC-0151030-00	24	35	SM-1043001-SC	4	50	SM-6051202-TP	56	16
NM-6030001-SC	4	8	PC-0151030-00	26	9	SM-1061001-SC	24	42	SM-6051202-TP	58	33
NM-6030001-SC	8	48	PC-0151030-00	26	39	SM-1061001-SC	26	49	SM-6051202-TP	58	66
NM-6030001-SC	10	30	PJ-0320525-01	4	47	SM-3030451-SP	56	30	SM-6051202-TP	60	6
NM-6030001-SC	54	42	PJ-0320525-01	52	29	SM-3030451-SP	60	27	SM-6051402-TP	4	26
NM-6030001-SC	56	20	PJ-0320525-01	54	33	SM-3030601-SC	2	24	SM-6051402-TP	6	31
NM-6030001-SC	58	28	PJ-0425100-01	54	4	SM-3030601-SC	2	26	SM-6051402-TP	8	52
NM-6030001-SC	60	4	PJ-0425100-01	58	4	SM-3030601-SC	8	73	SM-6051402-TP	10	28
NM-6040000-SB	38	31	PJ-3010405-02	34	9	SM-3030601-SC	10	56	SM-6051402-TP	12	21
NM-6040000-SB	38	39	PJ-3010651-03	14	30	SM-3030601-SC	22	39	SM-6051402-TP	26	42
NM-6040001-SC	2	44	PJ-3010651-03	27	31	SM-3031401-SE	12	11	SM-6051402-TP	54	53
NM-6040001-SC	4	37	PJ-3010651-03	52	38	SM-3040601-SC	6	23	SM-6051402-TP	58	26
NM-6040001-SC	22	22	PJ-3010652-01	27	22	SM-3040601-SC	20	4	SM-6051602-TP	14	15
NM-6040001-SC	22	44	PJ-3020652-01	27	6	SM-3042201-SC	6	15	SM-6051602-TP	54	71
NM-6040001-SC	56	24	PJ-3040405-01	38	5	SM-3051001-SA	24	22-2	SM-6051602-TP	58	48
NM-6040001-SC	60	9	PJ-3040405-01	38	36	SM-3051001-SA	26	1-2	SM-6052002-TP	12	23
NM-6050000-SB	38	9	PJ-3040451-01	38	12	SM-3051201-SC	2	46	SM-6052002-TP	12	30
NM-6050000-SB	43	42	PJ-3040452-01	6	59	SM-3051201-SC	4	9	SM-6052002-TP	14	21
NM-6050001-SC	2	5	PJ-3040651-01	6	80	SM-3051401-SC	4	16	SM-6052002-TP	22	5
NM-6050001-SC	2	11	PJ-3040651-01	8	55	SM-3051401-SC	27	9	SM-6052002-TP	54	62
NM-6050001-SC	4	40	PJ-3040651-01	10	25	SM-3052001-SC	4	10	SM-6052002-TP	58	40
NM-6050001-SC	12	32	PJ-3040651-01	16	46	SM-3061601-SC	6	61	SM-6052502-TP	22	10
NM-6050001-SC	14	22	PJ-3040651-01	18	48	SM-4030801-SD	34	58	SM-6052502-TP	22	16
NM-6050001-SC	27	3	PJ-3040651-01	42	14	SM-4051201-SC	32	21	SM-6052502-TP	27	36
NM-6050003-SC	38	17	PJ-3040651-01	54	55	SM-4051201-SC	32	24	SM-6053002-TP	27	2
NM-6060001-SC	6	27	PJ-3040651-01	58	37	SM-4053201-SN	38	11	SM-6053002-TP	54	67
NM-6060001-SC	6	36	PJ-3040652-01	27	28	SM-5040451-SC	56	29	SM-6053002-TP	58	42
NM-6060001-SC	6	75	PJ-3040852-01	27	23	SM-5040451-SC	60	30	SM-6054002-TP	4	12
NM-6060001-SC	8	63	PJ-3050400-01	4	52	SM-6031002-TP	22	13	SM-6054002-TP	8	1
NM-6060001-SC	10	49	PJ-3050651-01	20	22	SM-6031002-TP	56	21	SM-6054002-TP	10	1
NM-6060001-SC	16	13	PJ-3050651-01	27	30	SM-6031202-TP	8	47	SM-6054002-TP	12	31
NM-6060001-SC	16	51	PJ-3050651-02	16	48	SM-6031202-TP	10	29	SM-6054002-TP	54	2
NM-6060001-SC	18	34	PJ-3050852-01	27	25	SM-6031202-TP	54	41	SM-6054002-TP	58	2
NM-6060001-SC	26	21	PJ-4010001-A0	38	49	SM-6031202-TP	58	27	SM-6055502-TP	4	38
NM-6060001-SC	26	21	PS-0200102-KH	8	64	SM-6032202-TP	16	20	SM-6055502-TP	6	2
NM-6060001-SC	54	65	PS-0200102-KH	10	50	SM-6040502-TP	4	14	SM-6061002-TP	2	35
NM-6060001-SC	54	82	PS-0200102-KH	16	14	SM-6040602-TP	24	41	SM-6061002-TP	4	23
NM-6060001-SC	58	45	PS-0200102-KH	18	33	SM-6040602-TP	26	54	SM-6061002-TP	6	5
NM-6060001-SC	58	69	PS-0200102-KH	54	53	SM-6040802-TP	40	43	SM-6061002-TP	8	29
NM-6060001-SC	47	13	PS-0200102-KH	58	65	SM-6040802-TP	12	41	SM-6061002-TP	14	2
NM-6080000-SP	42	22	PS-0250052-KP	34	46	SM-6040802-TP	12	51	SM-6061002-TP	18	41
NM-6080001-SC	14	34	PS-0400402-KH	46	5	SM-6040802-TP	16	11-1	SM-6061002-TP	18	53
NM-6080001-SC	24	15	PX-0551010-00	8	54	SM-6041002-TP	18	37-1	SM-6061002-TP	27	11
NM-6080001-SC	24	65	PX-0551010-00	10	26	SM-6041002-TP	26	20	SM-6061002-TP	54	28
NM-6080001-SC	28	59	PX-0551010-00	54	54	SM-6041002-TP	4	42	SM-6061202-TP	6	3
NM-6080001-SC	26	68	PX-0551010-00	58	38	SM-6041002-TP	6	64	SM-6061402-TP	6	11
NM-6100001-SC	20	37				SM-6041002-TP	9	46	SM-6061402-TP	6	17
NM-6100001-SC	52	4				SM-6041002-TP	10	33	SM-6061402-TP	14	27
NM-6100618-SB	24	29				SM-6041002-TP	10	33	SM-6061402-TP	24	25
NM-6120001-SC	2	30	RC-3700002-KP	18	29	SM-6041002-TP	22	28	SM-6061402-TP	24	55
NM-6120001-SC	12	58	RE-0250003-K0	38	43	SM-6041002-TP	22	33	SM-6061402-TP	24	63
NM-6160511-SE	47	3	RE-0500000-K0	42	25	SM-6041002-TP	27	38	SM-6061402-TP	26	24
NM-6500315-M2	38	38	RD-3371501-00	38	5	SM-6041002-TP	54	44	SM-6061402-TP	26	29
NM-6500315-M2	38	8				SM-6041002-TP	56	6	SM-6061402-TP	26	57
NM-6500315-M2	43	41				SM-6041002-TP	56	11	SM-6061602-TP	8	68
NS-6050010-SP	34	3	SD-0260271-SP	38	52	SM-6041002-TP	58	29	SM-6061602-TP	10	53
NS-6050010-SP	42	4	SD-0470281-SP	34	35	SM-6041002-TP	60	12	SM-6061602-TP	24	67
NS-60500340-SP	38	26	SD-0490261-SP	44	21	SM-6041002-TP	60	24	SM-6061602-TP	26	68
NS-6090310-SP	46	35	SD-0550271-TP	43	29	SM-6041002-TP	8	56	SM-6062002-TP	8	15
NS-6110310-SP	46	23	SD-0600271-SP	34	30	SM-6041202-TP	10	44	SM-6062002-TP	8	65
NS-6110310-SP	46	36	SD-0600271-SP	42	47	SM-6041202-TP	27	33	SM-6062002-TP	10	15
NS-6110430-SP	40	19	SD-0600321-SP	42	44	SM-6041202-TP	54	59	SM-6062002-TP	10	47
NS-6120310-SP	47	28	SD-0702301-SP	38	34	SM-6041202-TP	56	4	SM-6062002-TP	14	20
NS-6200520-SP	42	32	SD-1020901-SP	36	47	SM-6041202-TP	58	49	SM-6062002-TP	18	45
NS-6520310-SP	34	21	SK-1351670-SC	4	4	SM-6041202-TP	60	17	SM-6062002-TP	54	15
NS-6530410-SP	36	45									

NUMERICAL INDEX OF PARTS

索引

Part No.	Page	Ref.	Part No.	Page	Ref.	Part No.	Page	Ref.	Part No.	Page	Ref.
品番	頁	No.	品番	頁	No.	品番	頁	No.	品番	頁	No.
SM-6062002-TP	58	15	SM-9063503-SP	6	76	SS-8110510-SN	44	14	WP-0430800-SC	60	15
SM-6062502-TP	6	50	SM-9065503-SP	6	74	SS-8110510-SP	42	30	WP-0450000-SB	38	3
SM-6062502-TP	16	43	SM-9081403-SC	6	57	SS-8110520-TP	42	60	WP-0450000-SB	38	57
SM-6062502-TP	20	7	SM-9082503-SC	24	66	SS-8110520-TP	42	70	WP-0450000-SB	40	44
SM-6062502-TP	22	2	SM-9082503-SC	26	58	SS-8110750-SP	42	29	WP-0482086-SB	42	16
SM-6062502-TP	22	7	SM-9082503-SC	26	67	SS-8110750-SP	42	64	WP-0501016-SC	44	3
SM-6062502-TP	22	49	SQ-1110401-MZ	46	3	SS-8110750-SP	42	69	WP-0501016-SC	44	7
SM-6063002-TP	8	10	SQ-1110401-MZ	46	17	SS-8123070-SP	36	50	WP-0501016-SC	44	28
SM-6063002-TP	8	14	SS-1060610-SP	22	35	SS-8150410-SP	42	66	WP-0501016-SD	43	15
SM-6063002-TP	10	10	SS-1060610-SP	60	38	SS-8150410-SP	46	19	WP-0520656-SA	47	25
SM-6063002-TP	10	14	SS-1061010-SP	6	40	SS-8150710-SP	40	9	WP-0531000-SC	2	6
SM-6063002-TP	12	1	SS-1061010-SP	22	30	SS-8150710-SP	42	43	WP-0531000-SC	2	10
SM-6063002-TP	16	12	SS-2090710-SP	34	31	SS-8150710-SP	42	53	WP-0531000-SC	2	48
SM-6063002-TP	18	21	SS-2110915-TP	34	72	SS-8150710-SP	42	75	WP-0531000-SC	4	18
SM-6063002-TP	18	39	SS-2110930-SP	46	4	SS-8150710-SP	46	32	WP-0531000-SC	4	28
SM-6063002-TP	54	10	SS-5060410-SP	16	31	SS-8150750-SP	38	69	WP-0531000-SC	12	25
SM-6063002-TP	54	14	SS-5060410-SP	18	3	SS-8151550-SP	36	4	WP-0531000-SC	14	7
SM-6063002-TP	58	10	SS-5080710-SP	34	2	SS-8151550-SP	36	22	WP-0531000-SC	24	22-4
SM-6063002-TP	58	14	SS-5090210-SP	52	18	SS-8151550-SP	42	7	WP-0531000-SC	26	1-4
SM-6063502-TP	16	15	SS-5090610-SP	52	14	SS-8152030-SP	40	13	WP-0531000-SC	26	44
SM-6063502-TP	18	30	SS-5110710-SP	38	14	SS-8660530-TP	40	12	WP-0531000-SC	27	4
SM-6063502-TP	26	27	SS-6060220-SP	34	22	SS-8660610-TP	36	16	WP-0531000-SC	52	11
SM-6065002-TP	54	70	SS-6060220-SP	34	57	SS-8660810-TP	40	4	WP-0531001-SC	32	19
SM-6065002-TP	58	47	SS-6080320-SP	34	70	SS-8681130-SP	38	71	WP-0531001-SC	32	26
SM-6081542-CP	42	50	SS-6080710-SP	38	46	SS-8681650-TP	36	13	WP-0560860-SE	47	26
SM-6082002-SP	40	29	SS-6081810-SP	38	25	SS-9090813-TP	43	32	WP-0641601-SC	6	9
SM-6082002-TP	2	16	SS-6090440-SP	43	5	SS-9090813-TP	43	34	WP-0641601-SC	6	48
SM-6082002-TP	6	69	SS-6090540-SP	34	37	SS-9091010-SP	38	59	WP-0641601-SC	16	17
SM-6082002-TP	12	5	SS-6090650-SP	38	54	SS-9091010-SP	38	65	WP-0641601-SC	16	53
SM-6082002-TP	18	24	SS-6090810-SP	40	14	SS-9110513-TP	43	9	WP-0641601-SC	18	32
SM-6082002-TP	34	82	SS-6091210-SP	40	27	SS-9120910-TP	42	59	WP-0641601-SC	22	4
SM-6082502-TP	8	26	SS-6091210-TP	46	7	SS-9121210-TP	43	13	WP-0641601-SC	24	23
SM-6082502-TP	12	13	SS-6110480-SP	46	47	SS-9121410-TP	43	18	WP-0641601-SC	24	61
SM-6082502-TP	18	36	SS-6111140-SP	40	7	SS-9150730-SP	43	27	WP-0641601-SC	24	69
SM-6082502-TP	20	28	SS-6111610-SP	16	28	SS-9151120-CP	43	3	WP-0641601-SC	26	23
SM-6082502-TP	54	25	SS-6111610-SP	18	4	SS-9151420-TP	43	35	WP-0641601-SC	26	26
SM-6083002-SP	24	14	SS-6111610-SP	20	2	SS-9202443-CP	42	33	WP-0641601-SC	26	31
SM-6083002-TP	24	53	SS-6121050-SP	42	18	SS-9660720-SP	46	38	WP-0641601-SC	26	70
SM-6083002-TP	26	64	SS-6121210-SP	42	42	SS-9660910-SP	42	38	WP-0650875-SD	43	36
SM-6083502-TP	24	58	SS-6121210-SP	42	52	SS-9660940-SP	42	39	WP-0651056-SD	43	2
SM-6107002-TP	52	2	SS-6122030-SP	36	49	SS-9661120-CP	36	12	WP-0651056-SD	43	26
SM-8030302-TP	24	3	SS-6153012-TP	40	24				WP-0651056-SD	43	44
SM-8030502-TP	56	14	SS-6661110-SP	36	21	TA-1050504-RO	34	16	WP-0671016-SE	6	67
SM-8030502-TP	60	21	SS-6741010-SP	46	43	TA-1250705-RO	34	19	WP-0841600-SC	6	55
SM-8030802-TP	22	19	SS-7081310-SN	44	23				WP-0841600-SC	6	71
SM-8030802-TP	22	47	SS-7090710-SP	34	26				WP-0841600-SC	8	28
SM-8040502-TP	8	9	SS-7090710-SP	34	43				WP-0841600-SC	12	3
SM-8040502-TP	10	9	SS-7090710-SP	34	55	WP-0250516-SD	34	23	WP-0841600-SC	18	23
SM-8040502-TP	54	9	SS-7090910-SP	36	38	WP-0250516-SD	34	56	WP-0841600-SC	20	30
SM-8040502-TP	58	9	SS-7090910-SP	43	12	WP-0320500-SC	2	23	WP-0841600-SC	54	27
SM-8040602-TP	26	3-3	SS-7090910-SP	46	31	WP-0320500-SC	8	75	WP-0841601-SC	2	18
SM-8041402-TP	22	23	SS-7091110-SP	38	2	WP-0320500-SC	10	58	WP-0850002-SP	34	83
SM-8044002-TP	22	46	SS-7091410-SP	46	11	WP-0320500-SC	22	21	WP-0850002-SP	40	30
SM-8050602-TP	12	9	SS-7110410-SN	44	16	WP-0320500-SC	56	31	WP-1202016-SD	38	50
SM-8050602-TP	20	9	SS-7110510-SP	34	18	WP-0320500-SC	60	28	WP-1302501-SC	2	31
SM-8050602-TP	20	16	SS-7110540-SP	47	16	WP-0320501-SC	4	6	WP-1302501-SC	12	56
SM-8050602-TP	24	70	SS-7110710-SP	46	10	WP-0320501-SC	14	13	WP-1702600-SD	47	7
SM-8050602-TP	26	71	SS-7110710-SP	46	14	WP-0371016-SD	40	15	WS-0310002-KN	2	27
SM-8050802-TP	6	38	SS-7110720-SP	46	21	WP-0371036-SD	34	42	WS-0310002-KN	4	7
SM-8050802-TP	16	7	SS-7110720-SP	46	30	WP-0430800-SC	38	64	WS-0310002-KN	8	74
SM-8060602-TP	8	21	SS-7110920-SN	44	6	WP-0430800-SC	2	13	WS-0310002-KN	10	57
SM-8060602-TP	10	23	SS-7110920-SN	44	12	WP-0430800-SC	4	36	WS-0310002-KN	14	12
SM-8060602-TP	54	23	SS-7111120-SP	34	15	WP-0430800-SC	6	13	WS-0310002-KN	16	19
SM-8060602-TP	58	22	SS-7111410-SP	46	25	WP-0430800-SC	6	25	WS-0310002-KN	22	12
SM-8061002-TP	8	25	SS-7150940-SP	43	45	WP-0430800-SC	8	44	WS-0310002-KN	22	20
SM-8061002-TP	54	31	SS-7151120-SP	40	10	WP-0430800-SC	8	58	WS-0310002-KN	22	40
SM-8061202-TP	6	47	SS-7151210-SP	42	68	WP-0430800-SC	10	35	WS-0410002-KN	2	14
SM-8061202-TP	12	7	SS-7152510-SP	42	10	WP-0430800-SC	10	46	WS-0410002-KN	2	43
SM-8061202-TP	12	39	SS-7620750-SP	42	34	WP-0430800-SC	12	49	WS-0410002-KN	4	43
SM-8061202-TP	16	4	SS-7620750-SP	42	40	WP-0430800-SC	22	45	WS-0410002-KN	6	14
SM-8061202-TP	18	28	SS-7680870-SP	34	85	WP-0430800-SC	24	39	WS-0410002-KN	6	24
SM-8061402-TP	6	35	SS-7681750-TP	36	15	WP-0430800-SC	26	56	WS-0410002-KN	8	45
SM-8061402-TP	14	25	SS-8080310-TP	43	21	WP-0430800-SC	34	46	WS-0410002-KN	8	57
SM-8061402-TP	16	38	SS-8080410-TP	34	51	WP-0430800-SC	54	61	WS-0410002-KN	10	34
SM-8062002-TP	18	13	SS-8080610-SP	34	52	WP-0430800-SC	56	2	WS-0410002-KN	10	45
SM-9050813-SE	47	23	SS-8080650-TP	36	40	WP-0430800-SC	56	8	WS-0410002-KN	12	27
SM-9051203-SC	14	5	SS-8081210-TH	42	5	WP-0430800-SC	58	31	WS-0410002-KN	12	50
SM-9061080-SE	47	30	SS-8110320-SP	34	79	WP-0430800-SC	58	51	WS-0410002-KN	20	5
SM-9061203-SE	6	65	SS-8110410-TP	40	31	WP-0430800-SC	60	14	WS-0410002-KN	22	29
SM-9061203-SE	47	12									

NUMERICAL INDEX OF PARTS

索引

Part No. 品番	Page 頁	Ref. No.	Part No. 品番	Page 頁	Ref. No.	Part No. 品番	Page 頁	Ref. No.	Part No. 品番	Page 頁	Ref. No.
WS-0410002-KN	24	40	WS-0621210-KP	6	66						
WS-0410002-KN	26	55	WS-0820002-KN	2	17						
WS-0410002-KN	27	34	WS-0820002-KN	6	56						
WS-0410002-KN	52	34	WS-0820002-KN	6	70						
WS-0410002-KN	54	45	WS-0820002-KN	8	27						
WS-0410002-KN	54	60	WS-0820002-KN	12	14						
WS-0410002-KN	56	3	WS-0820002-KN	13	35						
WS-0410002-KN	56	7	WS-0820002-KN	20	29						
WS-0410002-KN	56	12	WS-0820002-KN	24	52						
WS-0410002-KN	58	30	WS-0820002-KN	24	57						
WS-0410002-KN	58	50	WS-0820002-KN	26	65						
WS-0410002-KN	60	13	WS-0820002-KN	54	26						
WS-0410002-KN	60	16	WS-1020002-KN	52	3						
WS-0410002-KN	60	23	WS-1220002-KN	12	57						
WS-0441040-KP	52	13	WS-1643202-KP	47	31						
WS-0451040-KP	38	58	WZ-0641510-KP	42	45						
WS-0510002-KN	2	47									
WS-0510002-KN	4	13									
WS-0510002-KN	4	17	040-00000591	40	41						
WS-0510002-KN	4	27	040-00001380	40	40						
WS-0510002-KN	4	39									
WS-0510002-KN	8	37									
WS-0510002-KN	10	38	101-09908	40	20						
WS-0510002-KN	12	20	101-11201	40	32						
WS-0510002-KN	12	24	101-12050	40	11						
WS-0510002-KN	12	54	101-12357	40	5						
WS-0510002-KN	14	6	101-12407	40	21						
-0510002-KN	24	22-3									
-0510002-KN	26	1-3									
WS-0510002-KN	26	43									
WS-0510002-KN	26	73									
WS-0510002-KN	27	10									
WS-0510002-KN	27	37									
WS-0510002-KN	52	10									
WS-0510002-KN	54	39									
WS-0510002-KN	54	63									
WS-0510002-KN	54	68									
WS-0510002-KN	54	80									
WS-0510002-KN	56	17									
WS-0510002-KN	58	34									
WS-0510002-KN	58	41									
WS-0510002-KN	58	43									
WS-0510002-KN	58	67									
WS-0510002-KN	60	7									
WS-0511302-KN	32	20									
WS-0511302-KN	32	25									
WS-0521010-KN	47	24									
WS-0521010-KN	47	27									
WS-0521010-KP	42	17									
WS-0521010-KP	43	14									
WS-0610002-KN	2	34									
WS-0610002-KN	6	10									
WS-0610002-KN	6	49									
WS-0610002-KN	6	62									
WS-0610002-KN	8	16									
-0610002-KN	8	30									
-0610002-KN	8	66									
WS-0610002-KN	10	16									
WS-0610002-KN	10	48									
WS-0610002-KN	12	2									
WS-0610002-KN	14	3									
WS-0610002-KN	14	28									
WS-0610002-KN	16	16									
WS-0610002-KN	16	44									
WS-0610002-KN	16	52									
WS-0610002-KN	18	22									
WS-0610002-KN	18	31									
WS-0610002-KN	18	44									
WS-0610002-KN	22	3									
WS-0610002-KN	24	24									
WS-0610002-KN	24	62									
WS-0610002-KN	24	68									
WS-0610002-KN	26	22									
WS-0610002-KN	26	25									
WS-0610002-KN	26	30									
WS-0610002-KN	26	69									
WS-0610002-KN	27	12									
WS-0610002-KN	54	16									
WS-0610002-KN	54	29									
WS-0610002-KN	58	16									



TOKYO JUKI INDUSTRIAL CO., LTD.

Address : 23-3, Kabuki-cho 1-chome, Shinjuku-ku,
Tokyo 160, Japan
Cable : JUKI TOKYO
Telex : 22967, 232-2301
Phone : 03 (205) 1188, 1189, 1190



東京重機工業株式会社

〒162

本社・東京重機ビル(有) 8F 2-3-1 TEL(480)1111(大内)

